6+
mokupchino.ru

Вестник

МУНИЦИПАЛЬНОГО ОБРАЗОВАНИЯ «КУПЧИНО» №24 (120) 5 октября 2015

Поздравляем всех педагогов нашего округа, района и города с замечательным праздником — Днем учителя! Желаем вам счастья и успехов!

стр. 2

ГЕРОЙ НОМЕРА

В гостях у нашей газеты директор детского сада №53 Надежда Владимировна ТРЕТЬЯКОВА. Мы встретились с ней накануне Дня работника дошкольного образования, который ежегодно отмечается 27 сентября

стр. 4—5

ПРОГРАММА

телевизионных передач с 5 по 11 октября

стр. 12—39

НА ДОСУГЕ

Представляем новую рубрику нашей газеты — решайте судоку и шахматные задачи

стр. 45

ЗДОРОВЬЕ

В чем опасность гриппа, как избежать этого заболевания и что делать, если все-таки заболел им? Советы специалистов читайте на

стр. 40—41

Дорогие педагоги, работники образовательных учреждений, ветераны педагогического труда! От всей души поздравляю вас с профессиональным праздником — Днем учителя!

Профессия учителя по праву считается одной из самых уважаемых, благородных и созидательных. На педагогов возложена почетная миссия воспитания молодежи и формирования нравственных и моральных основ подрастающего поколения.

Современная система образования предъявляет высокие требования к каждому педагогу. Петербургских учителей отличает высокий уровень культуры, творческий подход к делу, ответственность, а самое главное — бесконечная преданность своей профессии, любовь к детям. Среди учителей нет и не может быть равнодушных и безразличных. Наши учителя вкладывают в своих учеников гораздо больше, чем знания, они отдают им частицу сердца и души!

Сердечно благодарю всех учителей за неоценимый вклад в воспитание юного поколения, верность выбранному делу! Искренне желаю всем крепкого здоровья, семейного благополучия, благодарных и понимающих учеников!

Вячеслав Серафимович МАКАРОВ, секретарь Санкт-Петербургского регионального отделения партии «Единая Россия», председатель Законодательного Собрания Санкт-Петербурга

Дорогие учителя, педагоги, работники сферы образования! День учителя — прекрасный повод выразить нашу искреннюю признательность любимым учителям и наставникам, которых мы помним и ценим всю жизнь. И это не случайно, ведь ваш профессионализм, мудрость и та душевная щедрость, которую вы отдаете ученикам, не могут не найти отклика.

Спасибо вам за ваш труд, за то, что каждый день вы не только передаете ученикам знания, но и учите их открытости и честности, уважению к старшим, любви к Родине. Вы помогаете им понять, что есть добро и зло, как нужно сохранять наши духовные ценности в стремительно меняющемся мире. Мы знаем, насколько будущее страны и то, какими станут сегодняшние ученики, зависит от вашего труда.

Я считаю, что советская школа была очень сильной, но и в самые непростые годы петербургские педагоги не сдали позиции. Вы не останавливались на достигнутом, а продолжали совершенствовать свои профессиональные навыки, развивать систему образования, делали все, чтобы дети получали полноценные, соответствующие требованиям времени знания.

Сегодня в наших школах трудятся великолепные специалисты, которые умело применяют самые актуальные технологии, направленные на гармоничное развитие подрастающего поколения. Наши заслуженные педагоги, отдавшие десятилетия нелегкому учительскому труду, передают свой бесценный опыт молодым учителям. Ваш профессионализм и неравнодушное отношение к своему делу — одна из основ формирования будущих поколений граждан нашей страны.

От всей души поздравляю вас с профессиональным праздником и желаю здоровья, счастья, успехов в вашем нелегком, но таком важном труде!

Михаил ЧЕРЕПАНОВ, депутат округа

Что думают люди о возможности развития экономики в России

Недавно президент Российской Федерации Владимир Путин на совещании по бюджету заявил, что нужно снизить зависимость от цен на нефть.

Вот что сказал президент:

«Необходимо обеспечить сбалансированность и устойчивость государственных финансов. Существенно снизить зависимость федерального бюджета от нефтяных цен и котировок. Важно предусмотреть комплекс мер по преодолению рецессий в экономике. А также сохранить роль федерального бюджета как одного из ведущих инструментов развития. Проекты, финансируемые из бюджета, должны стимулировать экономический рост и частные инвестиции. Нужно уделить внимание укреплению экспортного потенциала страны, в том числе рассмотреть возможность докапитализации институтов поддержки экспорта. Мы знаем, что ситуация в экономике России сейчас непростая, но не критичная. Нам нужно принять решения, имеющие своей целью укрепление экономического потенциала страны».

Мы решили спросить жителей нашего округа, какой они видят возможное развитие экономики страны, развитие каких отраслей экономики считают приоритетным. Вот таким получился личный взгляд.

МИХАИЛ,
менеджер по продажам

«Вся наша экономика построена на зависимости от цены на нефть. Конечно, надо это менять. Мне кажется, что для того, чтобы мы не зависели от стоимости нефти, надо развивать малый бизнес. Надо давать людям возможность свободно производить, продавать и покупать».

АЛЕКСАНДР,
водитель

«Конечно, я согласен, что надо развивать экономику, чтобы не зависеть от цен на нефть. Вот она сейчас может опять упасть — и что будет дальше с зарплатами, пенсиями, пособиями? В первую очередь надо развивать свое сельское хозяйство».

СЕРГЕЙ,
водитель

«Уже давно пора развивать нашу экономику, и начинать надо с сельского хозяйства».

БОРИС ИОСИФОВИЧ,
инженер

«Кто же будет спорить с тем, что нам уже давно пора развивать экономику? Причем поднимать надо все отрасли, а некоторые вообще восстанавливать. Только сделать это будет невозможно до тех пор, пока не придет новое поколение бизнесменов. Весь мир развивается по двум основным направлениям — производство и распределение. В России, даже царской, основной упор, на мой взгляд, делали всегда на распределение. А страну может спасти и сделать независимой только производитель».

ВЕРА МИХАЙЛОВНА,
пенсионерка

«Я абсолютно согласна с нашим президентом, надо развивать свою экономику и не зависеть от других. Я всю жизнь проработала на железной дороге и считаю, что в первую очередь надо развивать все виды транспорта — и железнодорожный, и речной-морской, и автомобильный».

ЛИДА и НАСТЯ,
домохозяйки

«Сельское хозяйство надо развивать обязательно, тогда не будет страдать продуктовый сектор, и мы не так будем зависеть от цены на нефть, как сейчас».

Подготовила
Ксения КИРИЛЛОВА

«Создать комфортную атмосферу, для детей и для сотрудников»

Детский сад №53 был сдан в эксплуатацию, наверное, одним из первых в этой части Фрунзенского района. В этом году он отмечает свой пятидесятилетний юбилей. Его первые сотрудники, директор, дворник, сторож, завхоз и уборщица, переступили порог 15 октября 1965 года, а первые детские группы открылись несколькими месяцами позже. В канун Дня работника дошкольного образования, который отмечается в нашей стране 27 сентября, мы встретились с Надеждой Владимировной ТРЕТЬЯКОВОЙ, которая без малого 15 лет является директором этого детского сада.

Надежда Владимировна Третьякова

Надежда Владимировна была назначена директором детского сада №53 31 декабря 2000 года. Ей в ту пору едва минуло 28 лет. В ответ на вопрос, каким образом она в столь молодом возрасте попала на такую серьезную должность, Надежда Владимировна улыбается: «Наверное, потому что я по натуре революционер и, как сказали бы сегодня, креативщик. Все время что-то придумываю. И в кресло директора попала не со стороны, а потому что сама работала в этом же детском саду воспитателем. Одним из моих проектов того времени стали группы подготовки в специализированные школы с углубленным знанием какой-либо дисциплины, гимназии или лицеи. Уже тогда методика давала положительные и устойчивые результаты, к тому же я уже успела окончить педагогический институт им. Герцена по специальности педагог-психолог и получить еще одну профессию — бухгалтера. Училась на курсах повышения квалификации при Госкомстате. Уже будучи директором, получила и второе высшее образование в Финансово-экономическом институте».

Слева направо: Ирина Владимировна Морина, педагог дополнительного образования, руководитель изостудии, Надежда Владимировна Третьякова, Надежда Георгиевна Асперк, воспитатель

С приходом Надежды Третьяковой у детского сада №53 началась совсем другая жизнь. Наверное, с этого момента обо всех аспектах его работы можно говорить с приставкой «самый» — первый, экспериментальный, активный.

«Мы были одними из первых, кто ушел на самостоятельное ведение хозяйственной деятельности, когда это стало возможным, — продолжает рассказ Надежда Владимировна. — Вторыми в городе и первыми в районе перешли на автономную форму работы и теперь не согласовываем с учредителем каждый шаг. Одними из немногих, кто смог открыть второй корпус, на Будапештской улице».

Это был самый отчаянный из всех экспериментов Надежды Третьяковой. Едва перейдя на автономную форму работы в 2011 году и получив возможность самим зарабатывать и тратить деньги, она решилась взять старое заброшенное здание — бывший спортивный комплекс, принадлежавший когда-то концерну «Ленинец», и за 40 миллионов рублей превратить старое строение в детский сад с бассейном. Но до этого пришлось пройти длинный и трудный путь.

«Самая большая сложность, с которой я столкнулась, став директором, — низкая квалификация персонала, — вспоминает Надежда Владимировна. — Было много людей, которые не понимали и не воспринимали мои идеи. Конечно, состав пришлось менять. Но я

горжусь тем, что, во-первых, мне удалось сохранить в детском саду часть педагогов, которые стали основателями нескольких династий. Когда-то на работу устраивалась сначала мама, потом приходила выросшая здесь же дочка, за ней внучка, а сегодня некоторые из сотрудниц водят сюда уже своих правнуков.

Во-вторых, около 30% тех педагогов, что сегодня работают в детском саду, были, образно говоря, выращены в наших же стенах. В основном все они начинали с помощников воспитателей, и мне пришлось приложить массу усилий, чтобы они не только остались, но и двигались дальше — становились воспитателями, руководителями кружков, работающих в нашем детском саду. Меня поймут, наверное, только коллеги, которые еще помнят, как в начале нового века была нивелирована профессия воспитателя, какая в детском саду была зарплата, сколько реформ пришлось пережить детскому дошкольному образованию. И тогда одной их моих основных задач стало создание комфортной психологической атмосферы для работы, потому что других стимулов в то время практически не было».

Сама же Надежда Владимировна твердо убеждена, что одним из таких стимулов становится свобода творчества и реализация любых идей.

«Преподаватель в детском саду работает в рамках своих творческих находок, не регламентированных рамками часов и уроков, как учитель в школе, — считает Надежда Третьякова. — Например, мы еще десять лет назад начали работать по программе «Сообщество» (так называется международный проект института «Открытое общество», который реализуется с 1994 года). В основе этой программы лежит убеждение, что ребенок более активно и результативно развивается тогда, когда увлечен процессом обучения и активно включен в деятельность. И то, что мы уже делали десять лет назад, сейчас вошло в новые федеральные образовательные государственные стандарты».

Одним из своих самых больших успехов Надежда Владимировна считает создание команды единомышленников из сотрудников и родителей. Именно благодаря совместной работе сегодня детский сад №53 можно назвать в каком-то смысле уникальным учреждением.

«Сегодня в соответствии с новым законодательством нет видов садов, есть виды групп. А все сады стали определенной, «младшей» ступенью общего образования, — говорит Надежда Третьякова. — А наша задача — создать условия для любой категории воспитанников. Семья может выбрать любую форму образования. И как именно оказывать эту услугу, может стать проблемой для некоторых детских садов, но не для нас».

Сегодня на двух площадках детского сада №53 работает 17 групп: 15 — полного дня, две — короткого, 6 общих, 5 оздоровительных. Здесь без проблем принимают детей с особенностями. Они воспитываются вместе со всеми, но для их более успешной адаптации создан центр сопровождения семьи, где с детьми работают различные специалисты под руководством дефектолога и психолога. А для часто болеющих деток есть весь комплекс оздоровительных услуг: массаж, ЛФК, физиотерапевтические процедуры.

Своих педагогов, всех до одного, Надежда Третьякова считает «звездами». В районе ни один конкурс — танцевальный, музыкальный, художественный — не обходится без участия воспитанников детского сада №53. Педагоги тоже не отстают от своих подопечных, принимая участие в районных, городских и даже всероссийских конкурсах. Совсем недавно одна из сотрудниц стала победителем районного этапа всероссийского конкурса «Воспитатели России».

Подарок вручает Максим Александрович Куракин — депутат МС МО «Купчино»

Впереди у коллектива под руководством Надежды Третьяковой — подготовка к праздничному событию — юбилею детского сада.

А накануне профессионального праздника работников дошкольного образования в детский сад №53 приехал с поздравлениями и подарками от депутатов Муниципального Совета муниципального образования «Купчино» депутат Максим Александрович Куракин. Он поздравил Надежду Владимировну с профессиональным праздником. Также он рассказал, что Муниципальный Совет помогает детскому саду принять участие в районном конкурсе по благоустройству. Местная администрация в ближайшие дни приведет в порядок участок на территории детского сада, где созданы клумбы, установлены малые архитектурные формы, необычные беседки, скамейки и другие элементы оригинального ландшафтного дизайна.

Надежда Владимировна Третьякова считает себя счастливым человеком, потому что искренне любит свою работу, а главное в ней — работать с людьми и для людей.

Ксения КИРИЛЛОВА

Важные новости недели

Город готовит возвращение «Авроры»

С 2014 года проводятся ремонтные работы на крейсере «Аврора» для его дальнейшего использования в качестве музея. А пока ведется ремонт, городские службы готовят место стоянки. Для возвращения крейсера необходимо выполнить дноуглубительные работы, подготовить стационарное гидротехническое сооружение для стоянки корабля, благоустроить прилегающую территорию.

В Смольном состоялось совещание под руководством вице-губернатора Санкт-Петербурга Игоря Албина по вопросам подготовки места стоянки крейсера «Аврора».

Как сообщает пресс-служба вице-губернатора, в первую очередь будет проведено экологическое обследование грунта, который необходимо вынуть. На это исследование, согласование дноуглубительных работ, а также вывоз и захоронение грунта уйдет более 4 месяцев.

Вторым этапом будет непосредственное проведение дноуглубительных работ. По итогам проведения промера глубин уточнено, что объем выемки грунта составит 37 тыс. кубических метров.

Также будет проводиться водолазное обследование гидротехнических сооружений с целью определения необходимости ремонтных работ. И лишь после этого крейсер сможет вернуться к месту своей традиционной стоянки.

На третьем этапе будет проведено водолазное обследование существующих гидротехнических сооружений с целью определения необходимости ремонтных работ.

Четвертый этап — установка крейсера.

Вице-губернатор Игорь Албин поручил Комитету по энергетике совместно с эксплуатирующей организацией ООО «Славянка» уточнить инженерные нагрузки, необходимые при подключении вернувшегося крейсера, и представить «дорожную карту» их обеспечения.

На сегодняшний день Комитетом по развитию транспортной инфраструктуры уже выполнен ремонт Петроградской набережной на участке от Петровской набережной до Сампсониевского моста.

Сейчас готовится благоустройство территории. Уже определено, что вдоль набережных будет высажено 9600 деревьев, посажено 300 кустарников, отремонтированы газоны, установлено 6 цветочных ваз, восстановлено щебеночно-набивное покрытие дорожек, отремонтировано дорожное полотно. В общей сложности на 1 тысяче погонных метров будет проведена заливка трещин на проезжей части Петроградской набережной.

Все работы планируется завершить до 1 июля следующего года.

«Микроперепись-2015» будет проводиться в течение всего октября

Как сообщает пресс-служба администрации Фрунзенского района, для информирования жителей и обеспечения результативности микропереписи населения, которая проводится с 1 по 31 октября Федеральной службой государственной статистики, во Фрунзенском районе выделены горячие телефонные линии.

Информацию по микропереписи 2015 года купчинцы могут получить по телефонам:

- отдел статистики Фрунзенского района — 576-84-95, 576-84-96;
- отдел переписи населения района — 576-85-56;
- информационно-справочная служба — 708-80-57;
- дежурная служба администрации Фрунзенского района — 709-61-70.

Микроперепись населения является важным этапом в подготовке Всероссийской переписи населения 2020 года. Вся полученная информация строго конфиденциальна. Адреса домов, попавших в выборку, в целях безопасности в СМИ не публикуются.

Совокупность домохозяйств, попавших в

выборку по адресам, отобрана случайным методом. В том случае, если квартира попала в выборку, владельцу заранее будет опущена в почтовый ящик листовка со сведениями о микропереписи. В ней будут указаны телефоны районных служб, которые могут дать подробные сведения о переписчиках и инструкторах, работающих по данному адресу.

Переписчик придет в один из дней с 1 по 31 октября. Он будет иметь при себе удостоверение, выданное Росстатом, действительное при предъявлении паспорта, и планшет в синей сумке с подписью «Росстат».

Зима в городе будет холоднее, чем в прошлом году

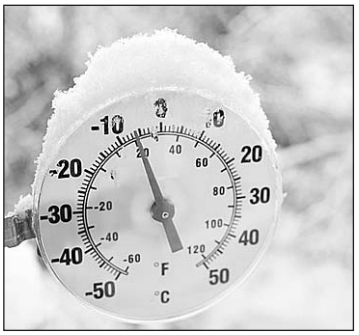

«Предстоящая зима будет холоднее, чем в сезоне 2014/2015. Об этом на заседании городской комиссии по подготовке к отопительному сезону рассказала замначальника Северо-Западного гидрометеоцентра Надежда Щербакова, — сообщает интернет-газета «Фонтанка.ру». — По ее словам, вероятность такого развития событий — 68—70%. В октябре больших осадков не ожидается, средняя температура будет плюс 8 градусов, в конце месяца — от плюс 3 до плюс 8. Переход к устойчивому минусу произойдет во второй декаде ноября.

В ноябре прогнозируется среднесуточная температура 1,1 градуса, в декабре — минус 5,6, в январе минус 6,8, в феврале минус 5,9».

В Петербурге забраковали некачественный «Кардиомагнил»

Управление Росздравнадзора по Петербургу и Ленобласти обнаружило партию недоброкачественного популярного препарата «Кардиомагнил» для профилактики сердечно-сосудистых заболеваний.

«Кардиомагнил» применяется для профилактики тромбоза и сердечной недостаточности у пациентов, страдающих сахарным диабетом, гиперлипидемией, гипертензией, ожирением.

Как сообщает портал о здоровье «Доктор-Питер», петербургский Росздравнадзор выявил, что немецкие таблетки «Кардиомагнил» не соответствуют установленным требованиям по показателю «растворение». Ведомством забракована серия №10918861 — таблетки, покрытые пленочной оболочкой, 150 мг + 30,39 мг 100 шт., флаконы темного стекла, производства «Никомед ГмбХ», Германия.

Владельцем забракованной партии указан лечебно-диагностический центр Международного института биологических систем имени С.М. Березина. Надзорное ведомство требует от медиков центра изъять и уничтожить недоброкачественный препарат, а от городских и областных аптек — приостановить реализацию указанной серии. Напомним, недавно федеральный Росздравнадзор забраковал сразу более 20 серий этого препарата.

Праздничные и выходные дни на следующий год уже определены

Уже ставшие привычными для россиян новогодние каникулы в этом году продлятся 10 дней (с 1 по 10 января), три дня будем отдыхать в честь Дня защитника Отечества (21—23 февраля), праздника весны и труда (1—3 мая), Дня Победы (7—9 мая) и Дня России (11—13 июня).

По случаю Международного женского дня в следующем году будем отдыхать 4 дня (5—8 марта). Также выходным будет 4 ноября — День народного единства.

Появление дополнительных выходных разъясняется в постановлении правительства РФ, определяющем график выходных на следующий год. В документе говорится, что в 2016 году выходные дни 2 и 3 января (суббота и воскресенье), совпадающие с нерабочими праздничными днями, переносятся на 3 мая и 7 марта соответственно, а день отдыха с субботы, 20 февраля, на понедельник, 22 февраля.

Афиша городских мероприятий

Выставка «Аллея российской славы»

Выставка под открытым небом работает на территории Петропавловской крепости до 1 ноября. Здесь можно увидеть скульптурные изображения героев России, людей, внесших важный вклад в развитие российской государственности, оставивших яркий след в отечественной истории и культуре: бюсты Александра Невского и Дмитрия Донского, Петра Первого и Екатерины Второй, Александра Суворова и Михаила Кутузова, Дениса Давыдова и Надежды Дуровой, Павла Нахимова и Алексея Ермолова, Юрия Гагарина и Александра Покрышкина и других. Об их подвигах и деяниях на благо Отечества рассказывают установленные рядом информационные стенды.

Проект «Аллея российской славы», созданный в 2008 году с целью возрождения патриотизма российского народа, успешно реализуется во многих городах России. Более 300 бюстов наших великих предков и соотечественников было вручено в дар и установлено в школах, кадетских корпусах, военных частях по всей стране и за ее границами.

Территория Петропавловской крепости (в границах крепостных стен) открыта для посещения ежедневно с 9.00 до 21.00 (кассы работают до 18.30).

Фестиваль водных фонариков
10 и 11 октября.
20.00—23.00

Фестиваль пройдет в парке имени Бабушкина. Участники праздника смогут запустить на воду бумажные фонарики. Организаторы обещают живую музыку, завораживающее огненное шоу и тысячи фонариков на водной глади. Вход свободный для всех, а фонарики можно будет купить прямо на месте.

Гостям предлагается два вида фонариков разных форм и назначений. Первый вариант — лотос. В самой его сердцевине зажигается свечка, загадывается сокровенное желание, и фонарик опускается в воду. Есть у него и свое собственное предназначение — лучше всего фонарик исполняет желания, связанные с романтикой, любовью и отношениями.

Другой вид фонариков — это фонарик-куб. Он ориентирован для исполнения материальных желаний. В идеале, на каждой его стороне нужно написать сокровенные мечты, какими бы они ни были.

Подробная программа: vk.com/water_fest.

Веселые истории Саши Китовой
До 11 октября.
11.00—20.00

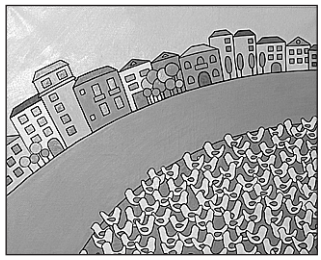

Творческий кластер «Артмуза», расположенный на Васильевском острове в зданиях бывшего завода музыкальных инструментов «Муздеталь», приглашает до 11 октября посетить выставку «Веселые истории» Саши Китовой. На выставке представлены ее картинки — фотографии веселых друзей из мультипликационной жизни, каждый из которых стал героем удивительной истории.

Саша Китова — художник-самоучка, который черпает вдохновение во всем ярком — в лете, в мультфильмах, в семье, в любимой кошке Лулуше. Как призналась сама художница, дети — ее главные вдохновители: «Они меня заражают своей непосредственностью, кипучей энергией и своими постоянными вопросами-почемучками!».

В живописи художницу привлекает не обыденная реальность, а мир фантазий, волнующий, веселый и неординарный, заставляющий вспомнить, подумать и отвлечься. Главная задача ее творчества — радовать окружающих людей. Помимо живописи Саша Китова создает иллюстрации, росписи стен и дизайнерские поделки. Ее жизненное кредо: если окружить себя яркими «веселыми историями», то и сама жизнь насыщается красками!

Творческий кластер «Артмуза»: В.О., 13-я линия, д. 70—72.

Телефоны: 313-47-03, 947-46-23, 321-75-57.

Международный театральный фестиваль «Александринский»

Каждый год в Александринском театре организуются интересные встречи в рамках международного фестиваля, ставшего традиционным для всех петербуржцев. Цель этого события — показ театральных работ творческих коллективов из самых разных стран мира.

Знакомство с творческими традициями зарубежных театров, их новыми открытиями в сценическом искусстве позволяет сформировать представление зрителей об отечественном искусстве в общем контексте мировой театральной культуры.

Театральное творчество любой страны стремится к поиску новых, современных техник общения со зрителем с теат-

ральной сцены. Своим опытом в решении этой непростой творческой задачи и делятся самые талантливые коллективы мира.

Такой уникальный проект пока единственный для российских театров. Александринский театр инициирует продвижение идеи интеграции отечественных театров в систему мирового театрального искусства. В рамках фестиваля будут показаны спектакли по классическим произведениям национальной драматургии и на основе современных авторских работ.

Фестиваль длится более месяца и завершится в воскресенье, 11 октября, спектакли идут на сценах Александринки и в Театре комедии имени Н.П. Акимова. В этом году свои работы привезли труппы из Китая, Франции, Финляндии, Тайваня и других стран.

Подробная программа фестиваля — на сайте Александринского театра: alexandrinsky.ru/about-fest/afisha15.

Выставка «Петербургский дацан»

В Инженерном доме Петропавловской крепости открылась выставка, посвященная возникновению и духовной жизни первого в Европе буддийского храма — дацана Гунзэчойнэй, который за сто лет своего существования стал знаковым местом для буддистов России и важным культурным центром многоконфессионального Петербурга.

Дацан Гунзэчойнэй в Петербурге был построен в 1909—1915 годах по проекту студента Института гражданских инженеров Н.М. Березовского и архитектора Г.В. Барановского по образцу тибетского соборного храма (цогчен-дугана). Инициатором постройки выступил посланник XIII Далай-ламы бурятский лама Агван Лобсан Доржиев (1853/54—1938). Храм был освящен 10 августа 1915 года (по старому стилю).

В годы гражданской войны храм подвергся погрому и утратил большую часть своих реликвий и культовых принадлежностей. В 1922—1937 годах храмовая усадьба принадлежала Тибето-монгольской миссии в СССР. В 1938 году после ликвидации миссии здание было муниципализировано, предметы культа переданы в Музей истории религии и атеизма. В последующие годы в здании храма размещались различные организации.

9 июля 1990 года решением исполкома Ленгорсовета здание дацана было передано Ленинградскому обществу буддистов. С этого момента началась современная история возрождения буддийского храма в Петербурге.

Более 230 экспонатов из коллекций ведущих петербургских музеев и частных коллекций расскажут о буддизме в России и в Петербурге.

Впервые в Петербурге прямо на выставке будет построена мандала — обитель божества из разноцветного песка. Ламы из тантрического дацана Калачакры (Улан-Удэ, Бурятия) начали возводить в Инженерном доме двухмерное изображение дворца бодхисатвы милосердия и сострадания Авалокитешвары с 28 сентября, это смогут увидеть первые посетители выставки. С 7 октября и до окончания выставки мандала будет доступна для осмотра.

В конце выставки ламы санкт-петербургского дацана проведут ритуал разбора мандалы. Этим обрядом буддийские священнослужители стараются еще раз подчеркнуть непостоянство и мимолетность бытия, направить людей на поиски истинного знания, способного принести благо всем живым существам во Вселенной.

Территория Петропавловской крепости (в границах крепостных стен) открыта для посещения ежедневно с 9.00 до 21.00 (кассы работают до 18.30).

Музей работает ежедневно, кроме среды.

Выставка гномов Вадима Фиссона

Совсем недавно в музее-театре «Сказкин дом» открылась постоянная выставка гномов Вадима Фиссона — руководителя театра «Комик-трест», ушедшего из жизни в прошлом году. Знаменитая коллекция собиралась 30 лет и сегодня насчитывает около 2000 экспонатов. Теперь все петербуржцы и гости города могут посмотреть эту уникальную коллекцию.

Среди них — садовые гномы, гномы, привезенные из разных стран мира. Вдова Вадима Фиссона Наталья решила отдать гномов детскому музею-театру «Сказкин дом», где гномы поселились в специально отведенной для них пещере.

Интерактивный музей-театр «Сказкин дом»: ст. метро «Пионерская», Коломяжский пр., д. 17, ТРК «Сити Молл», тел. 622-08-68. Часы работы: с 10.00 до 20.00, без выходных.

«Бумфест-2015»

«Бумфест» — фестиваль рисованных историй — появился в 2007 году в Санкт-Петербурге как частная инициатива. За это время он вырос в яркое международное событие в мире авторских комиксов.

Ежегодно фестиваль проводится в сентябре-октябре и охватывает центральные площадки города. В рамках «Бумфеста» проходят выставки комиксов и иллюстрации, перформансы и кинопоказы, конкурсы и мастер-классы для молодых авторов, встречи с художниками и специалистами и, конечно же, книжная ярмарка. В этом году выставочная программа фестиваля продлится до 11 октября. Увидеть работы участников можно на многих площадках.

Все подробности вы можете найти на официальном сайте фестиваля boomfest.ru.

Город в ожидании Победы

16 сентября в историко-мемориальном музее «Смольный» начала свою работу выставка «Ленинград в ожидании Победы. 1944—1945». Она стала третьим по счету крупным проектом после цикла выставок «Петербург и петербуржцы» и «10 дней одного года. Революция в интерьере». Экспозиция посвящена интереснейшему, но почти неизвестному и неизученному периоду истории Ленинграда, который начался после освобождения города от блокады и закончился Победой над фашисткой Германией.

Экспонаты были предоставлены фондами ряда городских музеев, Центральным государственным архивом кинофотофонодокументов Санкт-Петербурга, Российским государственным архивом кинофотодокументов, частными коллекционерами. Проект реализован при поддержке Санкт-Петербургского военно-исторического общества при участии сотрудников и студентов Санкт-Петербургского государственного университета технологии и дизайна.

В церемонии открытия приняли участие губернатор Санкт-Петербурга Георгий Полтавченко, руководители и сотрудники петербургских музеев и архивных учреждений, ветераны и представители общественности.

«Эта выставка открывает для наших современников период жизни Ленинграда после снятия блокады и до Победы, — отметил на открытии экспозиции Георгий Полтавченко. — Еще шла война, ленинградцы продолжали работать на фронт, на оборону. По велению души и сердца они выходили на субботники. Молодежь, пожилые люди, дети расчищали город. Уже тогда Ленинграду помогала вся страна. На уровне руководства государства принимались решения для того, чтобы обеспечить не просто жизнеобеспечение города, но и восстановление его во всей красе».

В основе экспозиции — 143 редкие фотографии, документы, плакаты, личные вещи горожан, инструменты, которые использовались при восстановлении разрушенного города. Атмосферу повседневной жизни Ленинграда в первый год после снятия блокады воссоздают воспоминания очевидцев.

По словам научного руководителя проекта, доктора исторических наук, профессора Санкт-Петербургского университета технологии и дизайна и председателя Военно-исторического общества Алексея Владимировича Арановича, ожидание Победы не было пассивным. После снятия блокады война не окончилась — ленинградцы продолжали получать похоронки на родных и близких, несколько месяцев сохранялась опасность авиационных налетов, в Ленинградской области еще шли ожесточенные бои. Но приметы сугубо мирной жизни становились все более заметными, горожан все больше интересовали абсолютно гражданские проблемы и события. Отремонтировать свой дом, свой цех, свой двор, выйти на субботник и внести лепту в приведение в порядок любимого парка, разобрать уже ненужные баррикады — в эту деятельность ленинградцы, освоившие вторую строительную специальность, включились от мала до велика.

Ксения КИРИЛЛОВА

СПРАВКА

Музей расположен на 3-м этаже Смольного в здании администрации города Санкт-Петербурга (Смольный проезд, д. 1, лит. Б). Работает с 10.00 до 18.00, в пятницу — с 15.00; выходные — суббота, воскресенье. Экспозицию могут посетить только организованные группы по предварительной договоренности.

Справки по телефонам: 576-77-46, 576-74-61, факс 576-73-21.

Зенит одерживает вторую победу подряд в Лиге чемпионов

Пока что «Зенит» радует своих болельщиков в Лиге чемпионов больше, чем в чемпионате России: сперва была обыграна «Валенсия», а теперь — победа над «Гентом».

Бельгийский соперник «Зенита» в Лиге чемпионов, конечно, уважение перед игрой своей волей к победам вызывал, однако объективная интрига сего противостояния была одна: «А выйдет ли в основе Юрий Лодыгин?». Слишком уж часто голкипер подводил питерцев в последних матчах. Причем подводил тогда, когда эпизоды того не предполагали. В сущности, из этой интриги вытекала и следующая, менее значимая, — пропустит ли «Зенит»?

Так и случилось — вместо Лодыгина на «Петровском» сыграл Михаил Кержаков. Хорошо? Возможно. Также с первых минут на поле вышел Александр Анюков, который получил травму в игре со «Спартаком», но успел восстановиться.

Итог матча — санкт-петербургский «Зенит» одержал вторую победу подряд в Лиге чемпионов. Во втором туре чемпионы России выиграли у «Гента» со счетом 2:1.

В первом тайме счет после паса Халка открыл Артем Дзюба, забивший свой первый гол в Лиге чемпионов.

В начале второго тайма «Гент» отыгрался после того, как защитники «Зенита» упустили в своей штрафной Тома Маттона, однако спустя десять минут победный гол после передачи Халка забил Олег Шатов. Мяч стал одним из самых красивых во втором туре Лиги чемпионов. Шатов, получив мяч, сделал паузу, заставил вратаря «Гента» Матца Зельса опуститься на газон и перебросил мяч через голкипера.

Во втором тайме поле вынужден был покинуть Николас Ломбертс, получивший травму колена в столкновении с Лораном Депуатром.

Во втором матче в группе Н «Лион» на своем поле уступил «Валенсии» со счетом 0:1. После двух туров «Зенит» лидирует в турнирной таблице, набрав шесть очков. На три очка отстает от него «Валенсия», «Лион» и «Гент» набрали по одному очку и замыкают таблицу.

Александр МЕССИ,
спортивный обозреватель
«Вестника МО “Купчино”»

График приема депутатов Муниципального Совета муниципального образования МО «Купчино»

Ф.И.О.	Время приема
Избирательный округ №216	
Баранов Дмитрий Евгеньевич	Второй вторник, 16.00—18.00
Гапанович Антонина Леонидовна	Последний вторник, 14.00—16.00
Кузнецов Владимир Алексеевич	Третий четверг, 16.00—18.00
Фомина Елена Васильевна	Четвертый четверг, 17.00—18.00
Яровой Александр Степанович	Первая и третья среда, 14.00—16.00
Избирательный округ №217	
Логинов Евгений Игоревич	Первая и третья среда, 16.00—18.00
Мерзлякова Мария Геннадьевна	Третья среда, 18.00—20.00
Свиридов Анатолий Валерьевич	Первая пятница, 16.00—17.00
Середа Елена Валентиновна	Последний четверг, 17.00—18.00
Смехов Александр Евгеньевич	Третий четверг, 16.00—18.00
Избирательный округ №218	
Ерёмина Светлана Николаевна	Первый четн. вторник, 11.30—13.30
Маликов Александр Сергеевич	Первый понедельник, 16.00—18.00
Мельникова Инна Васильевна	Вторая среда, 16.00—18.00
Соколов Вячеслав Юрьевич	Вторая среда, 16.00—17.00
Черепанов Михаил Сергеевич	Четвертый четверг, 16.00—18.00
Избирательный округ №219	
Борзанова Марина Валентиновна	Каждый вторник, 17.00—18.00
Иванова Елена Владимировна	Вторая среда, 16.00—17.00
Коротких Анастасия Валерьевна	Первый вторник, 16.00—18.00
Куракин Максим Александрович	Вторая среда, 16.00—18.00
Трубицын Юрий Николаевич	Каждая среда, 16.00—18.00

Часы приема врио Главы местной администрации ВМО «Купчино»

Орлова Алена Сергеевна	Вторник, четверг, 10.00—12.00

Часы приема отдела благоустройства МА ВМО «Купчино»

Соболев Александр Анатольевич, начальник отдела	Вторник, четверг, 12.00—13.00, 14.00—15.00

Часы приема отдела опеки и попечительства МА ВМО «Купчино»

Корнейчук Любовь Сергеевна, начальник отдела	Понедельник, 15.00—17.00. Четверг, 10.00—12.00

ПЕРВЫЙ КАНАЛ

05.00 Доброе утро.
09.00, 12.00, 15.00, 03.00 Новости.
09.20 Контрольная закупка.
09.50 Жить здорово! (12+).
10.55 Модный приговор.
12.15 «Татьянина ночь» (16+).
14.25, 15.15 Время покажет (16+).
16.00, 03.55 Мужское/Женское (16+).
17.00 Наедине со всеми (16+).
18.00 Вечерние новости.
18.45 Давай поженимся! (16+).
19.50 Пусть говорят с Андреем Малаховым (16+).
21.00 Время.
21.35 «Нюхач» (16+).
23.35 Вечерний Ургант (16+).
00.00 Познер (16+).
01.00 Ночные новости.
01.15 «Код 100» (18+).
03.05 «Мотель Бейтс» (16+).

РОССИЯ-1

05.00, 09.15 Утро России.
09.00, 11.00, 14.00, 17.00, 17.50, 20.00 Вести.
09.55 О самом главном.
11.35, 14.30, 17.30, 19.35 Вести-Местное время.
11.55 «Тайны следствия» (12+).
14.50 Вести. Дежурная часть.
15.00 «Склифосовский» (12+).
18.15 Прямой эфир (12+).
20.50 Спокойной ночи, малыши!
21.00 «Идеальная жертва» (12+).
23.50 Честный детектив (16+).
00.50 Новая волна-2015. Прямая трансляция из Сочи.
02.20 «Чокнутая» (12+).
03.20 Д/ф «Летчик для Молотова. Один шанс из тысячи» (12+).
04.20 Комната смеха.

ПЯТЫЙ КАНАЛ

06.00, 10.00, 12.00, 15.30, 18.30, 22.00 Сейчас.
06.10, 08.00 Утро на «5» (6+).
07.00 ЛОТ.
09.30 Место происшествия.
10.30, 11.25, 12.30, 12.50, 13.40, 14.35, 15.25, 16.00, 16.45, 17.40 «Город особого назначения» (16+).
19.00, 19.30, 19.55, 01.35, 02.10, 02.40, 03.15, 03.50, 04.20, 04.50, 05.25 «Детективы» (16+).
20.25, 21.15, 22.25 «След» (16+).
23.15 Момент истины (16+).
00.10 Место происшествия. О главном (16+).
01.10 День ангела.

НТВ

05.00 «Адвокат» (16+).
06.00 НТВ утром.
07.10 «Возвращение Мухтара» (16+).
08.00, 10.00, 13.00, 16.00, 19.00 Сегодня.
08.05 Лолита (16+).
09.00 Утро с Юлией Высоцкой (12+).
10.20 «Лесник» (16+).
12.00 Суд присяжных (16+).
13.20 Суд присяжных. Окончательный вердикт (16+).
14.30 Обзор. Чрезвычайное происшествие.
15.00, 16.20 «Литейный, 4» (16+).
18.00 Говорим и показываем (16+).
19.40 «Улицы разбитых фонарей» (16+).
21.30 «Ментовские войны» (16+).
23.30 Анатомия дня.
00.10 Футбольная столица с Геннадием Орловым.
02.00 Спето в СССР (12+).
02.50 «Мастера секса - 2» (18+).
04.00 «Час Волкова» (16+).

ТВ-3

06.00, 05.30 М/ф (0+).
09.30, 10.00, 17.00, 17.30 Д/с «Слепая» (12+).
10.30, 11.00, 16.00, 16.30 Д/с «Гадалка» (12+).
11.30 Д/с «Городские легенды: «Новодевичье кладбище. В поисках женского счастья» (12+).
12.30, 13.00, 13.30 Д/с «Охотники за привидениями» (16+).
14.00, 14.30 «Чтец» (12+).
15.00 Мистические истории (16+).
18.00, 00.45 Х-версии. Другие новости (12+).
18.30 «Пятая стража» (16+).
19.30, 20.20 «Касл» (12+).
21.15, 22.05 «Кости» (12+).
23.00 «ГРАВИТАЦИЯ» (12+).
01.15 «РАДОСТНЫЙ ШУМ» (12+).
03.30, 04.30 «В поле зрения» (16+).

ТНТ

06.00, 06.30, 07.00, 07.30, 07.55, 08.25 М/ф (12+).
09.00 Дом-2. Lite (16+).
10.30 Битва экстрасенсов (16+).
11.30 «Я - ЛЕГЕНДА» (16+).
13.25, 14.00 «Универ» (16+).
14.30, 15.00, 15.30, 16.00, 16.30, 17.00, 17.30, 18.00, 18.30, 19.00, 19.30, 20.00, 20.30 «Интерны» (16+).
21.00 «САМЫЙ ЛУЧШИЙ ФИЛЬМ» (16+).
23.00 Дом-2. Город любви (16+).
00.00 Дом-2. После заката (16+).
01.00 «ЗУБАСТИКИ» (16+).
02.45 «Люди будущего» (12+).
03.35 «Пригород» (16+).
04.00 «Выжить с Джеком» (16+).
04.25 «Нашествие» (12+).
05.15 «Никита - 4» (16+).

ДОМАШНИЙ

06.30 «Альф» (0+).
07.30, 17.40, 23.55, 05.10 Одна за всех (16+).
07.50 По делам несовершеннолетних (16+).
09.50 Давай разведемся! (16+).
10.50 Понять. Простить (16+).
12.00 Д/с «Эффект Матроны» (12+).
13.00 Ангелы красоты (16+).
14.00 «Пятая группа крови» (16+).
18.05 «Не родись красивой» (12+).
19.00 «Дорога в пустоту» (16+).
21.00 «Позднее раскаяние» (16+).
22.55 Рублево-Бирюлево (16+).
00.30 «ПОКА ЖИВУ, ЛЮБЛЮ» (12+).
02.20 «Не ссорьтесь, девочки!» (12+).
04.10 Д/с «Звездные истории» (16+).
05.15 Тайны еды (16+).
05.30 Домашняя кухня (16+).

СТС

06.00, 07.00, 04.35 М/ф (0+).
06.30 М/ф (6+).
07.10, 07.30 М/ф (12+).
08.00 Успеть за 24 часа (16+).
09.00 Уральские пельмени: «Лучшее от Андрея Рожкова» (16+).
09.30 «ПАРАНОЙЯ» (12+).
11.25 «ХЕЛЛБОЙ - 2. ЗОЛОТАЯ АРМИЯ» (16+).
13.30 Уральские пельмени: «Все МУЖоперы» (16+).
14.00 Шоу «Уральских

пельменей»: «Грачи пролетели. Часть II» (16+).
15.00, 19.00 «Воронины» (16+).
17.00, 23.00 Шоу «Уральских пельменей»: «Худеем в тесте. Часть I» (12+).
18.00 Уральские пельмени: «Лучшее от Славы Мясникова» (16+).
18.30 Уральские пельмени: «Лучшее от Дмитрия Брекоткина» (16+).
20.00 «Последний из Магикян» (12+).
21.00 «Кухня» (16+).
22.00 «Лондонград. Знай наших!» (16+).
00.00 Даешь молодежь! (16+).
00.30 Кино в деталях с Федором Бондарчуком (16+).
01.30, 05.30 6 кадров (16+).
01.45 Большая разница (12+).
02.50 «Революция» (16+).

ПЕРЕЦ

06.00 М/ф (0+).
06.35 «ДАЙТЕ ЖАЛОБНУЮ КНИГУ» (0+).
08.30, 05.40 История государства Российского (0+).
10.00 «РОККИ - 5» (16+).
12.10 «РОККИ БАЛЬБОА» (16+).
14.15 КВН на бис (16+).
15.15 Среда обитания (16+).
16.15 «ЖАНДАРМ ИЗ СЕНТРОПЕ» (0+).
18.30 КВН. Высший балл (16+).
19.30 «Граф Монте-Кристо» (0+).
21.45 +100500 (16+).
23.00 «ПЕТЛЯ ВРЕМЕНИ» (18+).
01.20 «БРОСОК КОБРЫ - 2» (18+).
03.30 «Даша Васильева. Любительница частного сыска - 4» (12+).

ТВ-ЦЕНТР

06.00 Настроение.
08.10 «ПЕДАГОГИЧЕСКАЯ ПОЭМА».
10.20 Д/ф «Владимир Гуляев. Такси на Дубровку» (12+).
11.30, 14.30, 17.30, 22.00, 23.50 События.
11.50 Постскриптум с Алексеем Пушковым (16+).
12.50 В центре событий с Анной Прохоровой (16+).
13.55 Осторожно, мошенники! (16+).
14.50 Городское собрание (12+).
15.40 «Чисто английское убийство» (12+).
18.00 Право голоса (16+).
19.30 Город новостей.
19.45 «Не плачь по мне, Аргентина» (16+).
21.45 Петровка, 38 (16+).
22.20 Специальный репортаж: «Крым. Испытание Украиной» (16+).
22.55 Д/ф «Первая. Русская. Цветная» (16+).
00.20 Д/ф «Серж Гензбур. Парижский хулиган» (16+).
01.10 «Отец Браун - 3» (16+).
03.00 «ПУТЕШЕСТВИЕ В МОЛОДОСТЬ» (6+).
04.35 Тайны нашего кино: «Большая перемена» (12+).
05.05 Д/ф «Талгат Нигматулин. Притча о жизни и смерти» (12+).

РЕН ТВ

05.00, 04.40 Территория заблуждений с Игорем Прокопенко (16+).
06.00, 18.00 Самые шокирующие гипотезы (16+).
07.00 С бодрым утром! (16+).
08.30, 12.30, 16.30, 19.30, 23.00 Новости (16+).
09.00 Военная тайна с Игорем Прокопенко (16+).
11.00 Документальный проект: «Бремя богов» (16+).
12.00, 16.00, 19.00 Информационная программа 112 (16+).
13.00 Званый ужин (16+).
14.00 «РЫЦАРЬ ДНЯ» (16+).
17.00 Тайны мира с Анной Чапман: «Великая тайна античного мира» (16+).
20.00 «ЗОЛОТОЙ КОМПАС» (16+).
22.00 Водить по-русски (16+).
23.25 «Сыны анархии» (16+).
03.40 Странное дело (16+).

РОССИЯ К РОССИЯ-К

07.00 Канал «Евроньюс».
10.00, 15.00, 19.30, 23.30 Новости культуры.
10.15, 01.40 Наблюдатель.
11.15, 22.05 «Сага о Форсайтах».
12.05 Линия жизни: «Герард Васильев».
13.00 Звездные портреты: «85 лет со дня рождения Павла Поповича».
13.25, 15.10 «ЗАСТАВА ИЛЬИЧА».
16.55 Д/ф «Я жила Большим театром».
17.50 «РАСПИСАНИЕ НА ПОСЛЕЗАВТРА».
19.15 Спокойной ночи, малыши!
19.45 Главная роль.
20.05 Национальный симфонический оркестр итальянского радио и телевидения (RAI) в Москве. Прямая трансляция из БЗК.
23.00 Д/с «Хуциев».
23.45 Худсовет.
23.50 «ИЮЛЬСКИЙ ДОЖДЬ».
01.35 Д/ф «Чарлз Диккенс».
02.40 Д/ф «Баухауз. Мифы и заблуждения».

ЗВЕЗДА

06.00 Д/с «Русская императорская армия» (6+).
06.10, 00.55 Военная приемка (6+).
07.00 Новости. Главное.
07.40, 09.15, 10.05 «СМЕРТЬ ШПИОНАМ. УДАРНАЯ ВОЛНА», 1 и 2, 3 и 4 с. (16+).
09.00, 13.00, 18.00, 23.00 Новости дня.
10.00, 14.00 Военные новости.
12.10, 13.15 «Морской патруль» (16+).
18.30 Д/с «Маршалы Сталина: «Родион Малиновский» (12+).
19.15 «ВОЕННО-ПОЛЕВОЙ РОМАН» (12+).
21.05 «ПРОПАВШИЕ СРЕДИ ЖИВЫХ» (12+).
23.20 Д/с «Легенды советского сыска» (16+).
01.45 «ОТПУСК В СЕНТЯБРЕ» (16+).
04.35 «АЛЕША ПТИЦЫН ВЫРАБАТЫВАЕТ ХАРАКТЕР» (0+).

РОССИЯ 2 РОССИЯ-2

07.00, 09.00, 11.40, 16.45, 19.15, 21.45 Большой спорт.
07.20 Эволюция.
09.20 Технологии спорта.
09.50, 22.05 «Дружина» (16+).
12.00 «Красная капелла» (16+).
16.15, 01.30 24 кадра (16+).
16.55 Хоккей. КХЛ. «Трактор» (Челябинск) - «Спартак» (Москва). Прямая трансляция.
19.25 Хоккей. КХЛ. «ХК Сочи» - «Динамо» (Москва). Прямая трансляция.
23.55 Эволюция (16+).
03.20 Смешанные единоборства. FIGHT NIGHTS (16+).
05.30 «Заговоренный» (16+).

ЕВРОСПОРТ

04.00, 13.00, 01.00 Супербайк: Чемпионат Мира. Франция. 1 попытка (0+).
04.45, 13.45 Суперспорт: Чемпионат Мира. Франция (0+).
05.15, 14.15, 01.45 Супербайк: Чемпионат Мира. Франция. 2 попытка (0+).
06.00, 11.45, 19.00, 22.30 Велоспорт: Тур Ломбардии (0+).
07.45, 20.30 Футбол: Чемпионат MLS: Торонто (Канада) - Philadelphia Union (США) (0+).
09.30 Авто и мотоспорт: Мотоспортивный журнал (0+).
09.45, 16.00, 02.30 Футбол: Чемпионат MLS: ФК Даллас (США) - Динамо (Хьюстон) (США) (0+).
10.45, 15.00, 03.15 Футбол: Чемпионат MLS: Колорадо Рэпидс (США) - Реал Солт-Лейк (США) (0+).
17.00 Велоспорт (0+).
18.00 Велоспорт: 5 этап (0+).
22.15 All sports: Тележурнал WATTS (0+).
00.00, 00.55 Футбол: Евроголы (0+).
00.05, 00.30 Футбол (0+).

СПОРТ ПЛЮС

08.00, 11.50, 18.40, 21.10, 23.30, 04.40 Новости (0+).
08.20 Регби. Кубок мира в Англии (0+).
08.50 Футбол. Чемпионат России 2015/2016. 11 тур. «Урал» - «Крылья Советов» (0+).
11.20, 05.15 Футбол. «Журнал Лиги чемпионов» (0+).
12.10 Футбол. Чемпионат Италии. «Фиорентина» - «Аталанта» (0+).
14.10 Ралли-кросс. Этап чемпионата мира в Турции (0+).
16.10 Футбол. Чемпионат России 2015/2016. 11 тур. «Терек» - «Рубин» (0+).
19.00, 05.45 90 минут Плюс (0+).
21.30 Футбол. Чемпионат Англии. «Арсенал» - «Ман. Юнайтед» (0+).
00.00 Футбол. «Международная панорама» (0+).
01.10 Гандбол. Лига чемпионов. Мужчины. «Чеховские медведи» - Клуб им. А.Мешкова (0+).
03.00 Парусная регата «Extreme Sailing Series» в Стамбуле. День 1 (0+).

2x2

06.00 Русские мультфильмы (12+).
06.45, 05.05 Рога и копыта (12+).
07.35 «Друзья» (16+).
08.30, 04.15 «Меня зовут Эрл» (16+).
09.25, 12.05 Пингвины Мадагаскара (12+).
11.10 Санджей и Крейг (16+).
13.30 Черепашки-ниндзя (12+).
14.25 Покемон (12+).
14.50 Губка Боб Квадратные Штаны (16+).
17.05 Время приключений (12+).
17.55, 21.00 Симпсоны (16+).
18.50 Американский папаша (16+).
19.45 Футурама (16+).
20.10 Гриффины (16+).
22.22 Рик и Морти (16+).
22.45 Бессмертное кино (16+).
23.10 Богатство курицы (16+).
00.05 «Калифорникейшн» (18+).
00.35 Южный парк (18+).
01.05 «Уилфред» (18+).
01.30 «Обитель лжи» (18+).
02.05 Рестлинг WWE RAW (16+).
02.55 Городские приматы (16+).
03.45 Дурацкие дураки мистера Ти (16+).

ПЕРВЫЙ ОБРАЗОВАТЕЛЬНЫЙ

09.05, 17.05, 01.05 Не так уж тверд гранит науки. Химия (16+).
10.00, 18.00, 02.00 Ракурсы: от истории искусства XX века к практике рисунка и живописи (16+).
10.55, 18.55, 02.55 Семь цветов радуги. Раннехристианское изобразительное искусство (16+).
11.50, 19.50, 03.50 Разбег. Курс английского языка для продолжающих (16+).
12.45, 20.45, 04.45 Современное искусство: калейдоскоп имен и явлений (16+).
13.15, 21.15, 05.15 Неформат (16+).
13.50, 14.20, 21.50, 22.20, 05.50, 06.20 Семейный доктор (16+).
14.50, 22.50, 06.50 На женской половине (12+).
15.20, 16.05, 23.20, 00.05, 07.20, 08.05 Русские в мировой культуре (16+).

DISCOVERY

06.00, 10.30 В погоне за классикой: Взлет Феникса (12+).
06.25, 10.55 В погоне за классикой: Двухколесная удача (12+).
06.50 Элементы: Открытие (12+).
07.45, 12.20 Как это устроено? Батареи глубокого заряда-разряда/Жестяные банки/Линзы (12+).
08.10, 12.45 Как это сделано? Фисташки/Запретный город/Радар (12+).
08.40, 09.05, 15.05, 15.30 Охотники за складами (16+).
09.35, 23.00, 05.13 Ванная под ключ: Ванная во дворе (12+).
11.25, 04.25 Портер-Ридж: Угон лимузина (16+).
11.50, 04.49 Портер-Ридж: Разбойники Портер-Ридж (16+).
13.15, 03.38 Быстрые и громкие: Перекроенный Ford (12+).
14.10, 14.35, 01.00, 01.30 Махинаторы на трассе: Fiat 500 (12+).
16.00 Через магию к звездам (12+).
17.00 И снова не пытайтесь повторить: Безбашенные водители (16+).
18.00 Разрушители легенд: Трансформеры (12+).
19.00 Как это сделано? Грузовик техпомощи/Рокфор/Перемещение деревьев (12+).
19.30 Как это устроено? Подковы/Посудомоечные машины/Графитовые стержни/Замороженная пицца (12+).
20.00 Уйти от погони: Монголия (12+).
21.00 В поисках сокровищ: змеиный остров: Сердце тьмы (12+).
22.00 Речные монстры: Убийца на Аляске (12+).
00.00, 00.30, 02.50, 03.14 Битвы за контейнеры (12+).
02.00 Молниеносные катастрофы (12+).
02.25 Настоящие аферисты (12+).

ANIMAL PLANET

06.00 Укротитель по вызову: Адские челюсти (12+).
06.25 Адская кошка: Годзилла атакует! (12+).
07.15 В дебрях Африки: Сахара: жизнь на

грани (12+).
08.05 Дома на деревьях: Приют уставших душ (12+).
08.55, 14.20 Аквариумный бизнес: Трейси и его осьминог (12+).
09.45 Введение в собаководство: Французский бульдог, пудель, эрдель-терьер, чихуахуа, лабрадор (12+).
10.35, 16.00 Ветеринар Бондай Бич (12+).
11.25, 15.10 Я живой: Новый день (16+).
12.15 Речные монстры: Колумбийский душегуб (12+).
13.05 Укротители аллигаторов: Спор из-за аллигаторов (12+).
13.55, 00.00 Укротитель по вызову: Грязная работа (12+).
16.50 Самые опасные змеи: США (12+).
17.40, 18.05, 23.00, 23.30, 03.36, 04.00 Человек и львы: история одного сафари (12+).
18.30, 05.12 Дома на деревьях: Медитация среди деревьев (12+).
19.20, 02.00 Аквариумный бизнес: Все к нам! (12+).
20.10, 04.24 Гепард: борьба за признание (12+).
21.00 Месяц монстров: Суперхищник (16+).
22.00, 02.49 Укротители аллигаторов: Успеть все (12+).
00.30 Укротитель по вызову: Черепахи пруда Алькатрас (12+).

ДИСНЕЙ

05.00, 05.15, 05.45, 06.10, 07.10, 14.10, 17.45 М/ф (6+).
06.40 Мама на 5+ (0+).
07.40, 15.45, 21.00 М/ф (12+).
08.00, 09.15, 10.15, 11.10, 14.30 М/ф (0+).
12.30, 03.15 Анимационный фильм «Время мелодий» (0+).
19.30 Анимационный фильм «Покахонтас» (0+).
22.00, 22.30, 02.50 «Тайны острова Мако» (12+).
23.00 Это моя комната (0+).
00.00 «Однажды в стране чудес» (12+).
00.55, 01.50 «Робин Гуд» (12+).
04.50 Музыка на канале Disney (6+).

КАРУСЕЛЬ

06.00 Мультканал «Ранние пташки».
07.10, 07.40, 08.10, 08.45, 09.10, 10.00, 11.20, 12.00, 12.30, 14.15, 16.20, 17.05, 17.45, 18.50, 19.40, 20.05, 20.40, 22.05, 23.55, 01.40, 02.15, 03.05, 03.45, 05.25 М/ф.
09.30 Давайте рисовать! «Маскарадные маски».
13.30, 16.00 Ералаш.
14.00 Перемешка.
15.40 М/ф (12+).
20.30 Спокойной ночи, малыши!
22.50 Мода из комода (12+).
23.15 «Мой дед - волшебник!».
00.55, 05.00 Лентяево.
01.25 Театральная Фа-Соль.
02.05 Говорим без ошибок.
02.30 Какое ИЗОбразие!
03.15 Академия художеств.
03.30 В гостях у Деда Краеведа.
04.45 Зарядка с чемпионом.
05.45 Прыг-Скок Команда.

ДЕТСКИЙ МИР

03.00, 09.00, 15.00 «ПРИКЛЮЧЕНИЯ ТОЛИ КЛЮКВИНА» (12+).
04.30, 10.30, 16.30 М/ф (0+).
05.00, 05.30, 07.30, 08.50, 11.00, 11.30, 13.30, 14.50, 17.00, 17.30, 19.30 М/ф (12+).
06.00, 12.00, 18.00 «КАНИКУЛЫ КРОША», 1 с. (12+).
08.00, 14.00, 20.00 М/ф (6+).
20.50 Шишкин лес: «Куда делись силы» (0+).

ИСТОРИЯ

06.00, 00.45 Д/ф «Битва титанов. Суперсерия-72».
06.55, 01.35 Д/ф «Собор Парижской Богоматери. Свидетель истории».
08.00, 02.40 Д/ф «Бомба для Японии. Рихард Зорге» (16+).
08.50, 03.30 Д/ф «Первая леди советского кино. Тамара Макарова».
09.45 Д/ф «Проклятие топора».
11.25 Д/ф «1421. Год, когда китайцы открыли Америку? Фильм второй».
12.35 Д/ф «Мужской разговор. Марк Бернес».
13.25 Д/ф «Восточные Монархии. Страна громового дракона» (12+).
14.25 Больше, чем любовь. Николай Заболоцкий и Екатерина Клыкова.
15.15 Д/ф «НЛО Третьего Рейха».
16.10 Д/ф «Загадка римских катакомб» (12+).
17.10 Д/ф «Россия против Гитлера. Непокоренный рубеж. Города воинской славы. Владикавказ» (16+).
17.40 Д/ф «Россия против Гитлера. Непокоренный рубеж. Города воинской славы. Туапсе» (16+).
18.10 Д/ф «Сокровища Древнего Рима. Империя наносит ответный удар».
19.10 Д/ф «Русь. Идентификация Рюрика» (12+).
20.00, 04.20 Д/ф «Муза и генерал. Секретный роман Эйтингона» (12+).
20.55 Д/ф «1421. Год, когда китайцы открыли Америку? Фильм первый».
22.00 Д/ф «Олег Басилашвили. Мастер».
22.55 Д/ф «Восточные Монархии. «Banzai Tenno. Да здравствует император!» (12+).
23.55, 05.15 Больше, чем любовь. Анатолий Эфрос и Наталья Крымова.

ДОМ КИНО

04.05, 14.30 «Метод Лавровой» (16+).
05.45 «ВЕЧЕРНИЙ ЛАБИРИНТ».
07.00 «ДОЖИВЕМ ДО ПОНЕДЕЛЬНИКА».
08.50 «СВАТОВСТВО ГУСАРА».
10.05 «ТЕМА».
11.45, 02.30 «Вызов» (16+).
13.30, 01.30 «Пятый угол» (16+).
16.15 «ЗИНА-ЗИНУЛЯ» (12+).
17.45 «ВЕРБОВЩИК» (16+).
19.20 «КУРЬЕР» (12+).
20.50 «ТОТ САМЫЙ МЮНХГАУЗЕН».
23.20 «КУКОЛКА» (18+).

Ю-ТВ

05.00 Люди (12+).
05.30 Папа попал (12+).
07.20, 10.20 В теме. Лучшее (16+).
07.55, 16.40 МастерШеф (16+).
10.45, 20.50 «Проспект Бразилии» (16+).
12.45 «Как назвать эту любовь?» (12+).
13.40, 01.10 «Окрыленные» (16+).
14.35 Я не знала, что беременна (16+).
15.00 Топ-модель по-американски (16+).
19.10 Дорогая, мы убиваем детей (16+).
22.50, 02.00 Я стесняюсь своего тела (16+).
00.45 В теме (16+).
04.00 Соблазны с Машей Малиновской (16+).

ВТОРНИК, 6 октября

№24 (120)
5 октября 2015

ПЕРВЫЙ КАНАЛ

05.00 Доброе утро.
09.00, 12.00, 15.00, 03.00 Новости.
09.20, 04.10 Контрольная закупка.
09.50 Жить здорово! (12+).
10.55 Модный приговор.
12.15, 21.35 "Нюхач" (16+).
14.25, 15.15 Время покажет (16+).
16.00 Мужское/Женское (16+).
17.00 Наедине со всеми (16+).
18.00 Вечерние новости.
18.45 Давай поженимся! 16+).
19.50 Пусть говорят с Андреем Малаховым (16+).
21.00 Время.
23.40 Вечерний Ургант (16+).
00.15 Ночные новости.
00.30 Структура момента (16+).
01.35, 03.05 "ХОФФА" (16+).

РОССИЯ-1

05.00, 09.15 Утро России.
09.00, 11.00, 14.00, 17.00, 17.50, 20.00 Вести.
09.55 О самом главном.
11.35, 14.30, 17.30, 19.35 Вести-Местное время.
11.55 "Тайны следствия" (12+).
14.50 Вести. Дежурная часть.
15.00 "Склифосовский" (12+).
18.15 Прямой эфир (12+).
20.50 Спокойной ночи, малыши!
21.00 "Идеальная жертва" (12+).
23.50 Вести.doc (16+).
01.05 Новая волна-2015. Прямая трансляция из Сочи.
02.40 "Чокнутая" (12+).
03.40 Д/ф "Золото инков" (12+).
04.40 Комната смеха.

ПЯТЫЙ КАНАЛ

06.00, 10.00, 12.00, 15.30, 18.30, 22.00 Сейчас.
06.10, 08.00 Утро на "5" (6+).
07.00 ЛОТ.
09.30 Место происшествия.
10.30, 11.40, 12.30, 13.25, 14.25 "Город особого назначения" (16+).
16.00 Открытая студия.
16.50, 17.40 "ОСА" (16+).
19.00, 19.30, 19.55 "Детективы" (16+).
20.25, 21.15, 22.25, 23.15 "След" (16+).
00.00 "БЕРЕГИТЕ ЖЕНЩИН" (12+).
02.35 "РАЗВЕДЧИКИ" (12+).
04.05 "СУВЕНИР ДЛЯ ПРОКУРОРА" (12+).

НТВ

05.00 "Адвокат" (16+).
06.00 НТВ утром.
07.10 "Возвращение Мухтара" (16+).
08.00, 10.00, 13.00, 16.00, 19.00 Сегодня.
08.05 Лолита (16+).
09.00 Утро с Юлией Высоцкой (12+).
10.20 "Лесник" (16+).
12.00 Суд присяжных (16+).
13.20 Суд присяжных. Окончательный вердикт (16+).
14.30 Обзор. Чрезвычайное происшествие.
15.00, 16.20 "Литейный, 4" (16+).
18.00 Говорим и показываем (16+).
19.40 "Улицы разбитых фонарей" (16+).
21.30 "Ментовские войны" (16+).
23.30 Анатомия дня.
00.10 Сегодня вечером в Санкт-Петербурге.
02.00 Главная дорога (16+).
02.35 Дикий мир (0+).
02.55 "Мастера секса - 2" (18+).
04.00 "Час Волкова" (16+).

ТВ-3

06.00, 05.45 М/ф (0+).
09.30, 10.00, 17.00, 17.30 Д/с "Слепая" (12+).
10.30, 11.00, 16.00, 16.30 Д/с "Гадалка" (12+).
11.30 Д/с "Городские легенды: "Москва. Сухаревская площадь" (12+).
12.30, 13.00 Д/с "Охотники за привидениями" (16+).
13.30, 18.00, 01.15 Х-версии. Другие новости (12+).
14.00, 14.30 "Чтец" (12+).
15.00 Мистические истории (16+).
18.30 "Пятая стража" (16+).
19.30, 20.20 "Касл" (12+).
21.15, 22.05 "Кости" (12+).
23.00 "ХРОНИКИ РИДДИКА. ЧЕРНАЯ ДЫРА" (16+).
01.45 "ВОСПИТАНИЕ ЧУВСТВ" (16+).
03.45, 04.45 "В поле зрения" (16+).

ТНТ

06.00 "Саша + Маша" (16+).
06.25 Женская лига: парни, деньги и любовь (16+).
07.00, 07.30, 07.55, 08.25 М/ф (12+).
09.00 Дом-2. Lite (16+).
10.30 Битва экстрасенсов (16+).
11.30 "ДЕВУШКА ИЗ ДЖЕРСИ" (16+).
13.25, 14.00 "Универ" (16+).
14.30, 15.00, 15.30, 16.00, 16.30, 17.00, 17.30, 18.00, 18.30, 19.00, 19.30 "Сашатаня" (16+).
20.00, 20.30 "Интерны" (16+).
21.00 "САМЫЙ ЛУЧШИЙ ФИЛЬМ - 2" (16+).
23.00 Дом-2. Город любви (16+).
00.00 Дом-2. После заката (16+).
01.00 "ЗУБАСТИКИ - 2: ОСНОВНОЕ БЛЮДО" (16+).
02.45 "Люди будущего" (12+).
03.35 "Пригород" (16+).
04.00 "Выжить с Джеком" (16+).
04.30 "Нашествие" (12+).
05.20 "Никита - 4" (16+).

ДОМАШНИЙ

06.30 "Альф" (0+).
07.30, 17.40, 23.55, 05.20 Одна за всех (16+).
07.50 По делам несовершеннолетних (16+).
09.50 Давай разведемся! (16+).
10.50 Понять. Простить (16+).
12.00 Д/с "Эффект Матроны" (12+).
13.00 Ангелы красоты (16+).
14.00 "Пятая группа крови" (16+).
18.05 "Не родись красивой" (12+).
19.00 "Дорога в пустоту" (16+).
21.00 "Позднее раскаяние" (16+).
22.55 Рублево-Бирюлево (16+).
00.30 "ПОКА ЖИВУ, ЛЮБЛЮ" (12+).
02.20 "Не ссорьтесь, девочки!" (12+).
04.20 Д/с "Звездные истории" (16+).
05.30 Домашняя кухня (16+).

СТС

06.30 М/ф (6+).
07.10, 07.30 М/ф (12+).
08.00 Успеть за 24 часа (16+).
09.00, 00.00 Даешь молодежь! (16+).
09.30 "Маргоша" (16+).
10.30, 22.00 "Лондонград. Знай наших!" (16+).
11.30, 14.30, 19.00 "Воронины" (16+).
13.30 Ералаш (0+).
14.00, 21.00 "Кухня" (16+).
17.00, 23.00 Шоу "Уральских пельменей": "Худеем в тесте. Часть II" (12+).

18.00 Уральские пельмени: "Лучшее от Дмитрия Брекоткина" (16+).
18.30 Уральские пельмени: "Лучшее от Дмитрия Соколова" (16+).
20.00 "Последний из Магикян" (12+).
00.30, 03.20 Большая разница (12+).
01.35 "Революция" (16+).
05.40 Музыка на СТС (16+).

ПЕРЕЦ

06.00 М/ф (0+).
06.55, 01.15 "РАЗ НА РАЗ НЕ ПРИХОДИТСЯ" (12+).
08.30, 05.25 История государства Российского (0+).
09.30 КВН на бис (16+).
14.05, 18.30 КВН. Высший балл (16+).
15.05 Среда обитания (16+).
16.15, 19.30 "Граф Монте-Кристо" (0+).
21.50 +100500 (16+).
23.00 "БРОСОК КОБРЫ - 2" (18+).
02.45 +100500 (18+).
03.15 "Даша Васильева. Любительница частного сыска - 4" (12+).

ТВ-ЦЕНТР

06.00 Настроение.
08.10 "МОЛОДАЯ ЖЕНА" (12+).
10.05 Д/ф "Галина Волчек. Любовь и заблуждения" (12+).
10.55 Доктор И... (16+).
11.30, 14.30, 17.30, 22.00, 23.50 События.
11.50 "НЕРАЗРЕЗАННЫЕ СТРАНИЦЫ", 1 и 2 с. (12+).
13.40 Мой герой (12+).
14.50 Д/ф "Первая. Русская. Цветная" (16+).
15.40, 04.10 "Чисто английское убийство" (12+).
18.00 Право голоса (16+).
19.30 Город новостей.
19.45 "Не плачь по мне, Аргентина" (16+).
21.45 Петровка, 38 (16+).
22.20 Осторожно, мошенники! (16+).
22.55 Удар властью: "Семибанкирщина" (16+).
00.20 Право знать! (16+).
01.45 "ТРУДНО БЫТЬ МАЧО" (16+).
03.45 Д/ф "Сливочный обман" (16+).

РЕН ТВ

05.00, 04.10 Территория заблуждений с Игорем Прокопенко (16+).
06.00, 18.00 Самые шокирующие гипотезы (16+).
07.00 С бодрым утром! (16+).
08.30, 12.30, 16.30, 19.30, 23.00 Новости (16+).
09.00 Военная тайна с Игорем Прокопенко (16+).
11.00 Документальный проект: "Границы реальности" (16+).
12.00, 16.00, 19.00 Информационная программа 112 (16+).
13.00 Званый ужин (16+).
14.00 "ЗОЛОТОЙ КОМПАС" (16+).
17.00 Тайны мира с Анной Чапман: "Месть пиковой дамы" (16+).
20.00 "ЧАРЛИ И ШОКОЛАДНАЯ ФАБРИКА" (12+).
22.10 Знай наших! (16+).
23.25 "Сыны анархии" (16+).
03.10 Странное дело (16+).

РОССИЯ К

06.30 Канал "Евроньюс".
10.00, 15.00, 19.30, 23.30 Новости культуры.
10.15, 01.55 Наблюдатель.
11.15, 22.05 "Сага о Форсайтах".
12.10, 20.45 Правила жизни.
12.40 Эрмитаж.
13.10 "ИЮЛЬСКИЙ ДОЖДЬ".
15.10 Засадный полк: "Арсений Тарковский".
15.35 Д/ф "Евгений Тарле. Наука выживать".
16.15 Сати. Нескучная классика...
16.55 Д/ф "Волею судьбы. Евгений Чазов".
17.40 IX Международный конкурс органистов имени Микаэла Таривердиева.
18.35 Д/ф "Тельч. Там, где дома облачены в праздничные одеяния".
18.50 Жизнь замечательных идей: "Умный йод".
19.15 Спокойной ночи, малыши!
19.45 Главная роль.
20.05 Острова: "К 75-летию со дня рождения Виктора Павлова".
21.15 Игра в бисер с Игорем Волгиным: "Ильф и Петров. "Золотой теленок".
21.55 Д/ф "Фидий".
23.00 Д/с "Хуциев".
23.45 Худсовет.
23.50 "БЫЛ МЕСЯЦ МАЙ".
01.40 Д/ф "Шелковая биржа в Валенсии. Храм торговли".

ЗВЕЗДА

06.00 "Я - ХОРТИЦА" (6+).
07.25 Служу России.
08.00, 09.15, 09.35, 10.05 "Архив смерти" (16+).
09.00, 13.00, 18.00, 23.00 Новости дня.
10.00, 14.00 Военные новости.
12.10, 13.15, 15.45, 00.55 "Морской патруль" (16+).
18.30 Д/с "Маршалы Сталина: "Александр Василевский" (12+).
19.15 "ГОСУДАРСТВЕННЫЙ ПРЕСТУПНИК" (0+).
21.10 "В НЕБЕ "НОЧНЫЕ ВЕДЬМЫ" (6+).
23.20 Д/с "Легенды советского сыска" (16+).

РОССИЯ 2

07.00, 09.00, 11.30, 23.50 Большой спорт.
07.20 Эволюция (16+).
09.20 Технологии спорта.
09.50, 22.10 "Дружина" (16+).
11.50 "Красная капелла" (16+).
16.55 Освободители: "Воздушный десант".
17.50 "Клад могилы Чингисхана" (16+).
21.20 Россия без террора. Завербованные смертью (16+).
00.10 Эволюция.
01.40 Моя рыбалка.
02.10 Язь против еды.
03.35 Профессиональный бокс.
05.30 "Заговоренный" (16+).

ЕВРОСПОРТ

04.00, 16.00 Велоспорт: Тур Ломбардии (0+).
05.30, 17.30 Футбол: Чемпионат MLS: Торонто (Канада) - Philadelphia Union (США) (0+).
06.30, 19.00 Футбол: Чемпионат MLS: ФК Даллас (США) - Динамо (Хьюстон) (США) (0+).
07.30, 20.00 Футбол: Чемпионат MLS: Колорадо Рэпидс (США) - Реал Солт-Лейк (США) (0+).
08.30, 11.30, 23.00 Супербайк: Чемпионат Мира. Франция. 1 попытка (0+).
09.00, 13.00, 23.30 Супербайк: Чемпионат Мира. Франция. 2 попытка (0+).
09.30, 10.25, 13.45, 14.40 Футбол: Евроголы (0+).
09.35, 10.00, 13.50, 14.15 Футбол (0+).
10.30, 14.45, 01.45 All sports: Тележурнал WATTS (0+).

12.15, 01.15 Суперспорт: Чемпионат Мира. Франция (0+).
15.00 Велоспорт: 4 этап (0+).
21.00 Бокс: Ю. Бремер (Германия) - К. Konrad (Германия) (16+).
00.00 Авто и мотоспорт (0+).
00.15 Автогонки: Мисано (0+).
00.45 Ралли: Серия Дакар Desafio Inca (0+).
02.30 Бокс: А. Абрахам (Германия) - Р. Роберт Штиглиц (Германия) (16+).

СПОРТ ПЛЮС

08.00, 12.00, 15.30, 18.30, 21.00, 23.30, 04.00 Новости (0+).
08.20 Футбол. Чемпионат России 2015/2016. 11 тур. "Терек" - "Рубин" (0+).
10.50, 18.50 Футбол. "Английский акцент" (0+).
12.20, 04.40 Футбол. Чемпионат Франции. ПСЖ - "Марсель" (0+).
14.15 Футбол. "Международная панорама" (0+).
15.50 Футбол. Чемпионат России 2015/2016. 11 тур. "Локомотив" - "Амкар" (0+).
20.00 Футбол. Обзор матчей чемпионата Франции (0+).
21.30 Футбол. Чемпионат Испании. "Атлетико" - "Реал" (0+).
00.00 Тхэквондо. Гран-При в Турции. Женщины -67 кг, +67кг. Мужчины +80 кг. Полуфиналы и финалы (0+).
02.30 Парусная регата "Extreme Sailing Series" в Стамбуле. День 2 (0+).
06.30 Футбол. Чемпионат России по футболу сезона 2015/2016 г. "Обзор тура" (0+).

2x2

06.00 Русские мультфильмы (12+).
06.45, 05.05 Рога и копыта (12+).
07.10, 14.25 Покемон (12+).
07.35, 04.40 "Друзья" (16+).
08.30, 04.15 "Меня зовут Эрл" (16+).
08.55 Даже не думай! (16+).
09.25, 13.30 Черепашки-ниндзя (12+).
10.20, 14.50 Губка Боб Квадратные Штаны (16+).
11.40 Санджей и Крейг (16+).
12.05 Пингвины Мадагаскара (12+).
16.15, 20.10 Гриффины (16+).
17.05 Время приключений (12+).
17.55, 19.45 Футурама (16+).
18.25, 21.00 Симпсоны (16+).
22.22 Рик и Морти (16+).
22.45 Смотрящий (16+).
23.10 Кит Stupid Show (16+).
23.40, 00.35 Южный парк (18+).
00.05 "Калифорникейшн" (18+).
01.05 "Уилфред" (18+).
01.30 "Обитель лжи" (18+).
02.05 Рестлинг International SmackDown (16+).
02.55 Городские приматы (16+).
03.45 Дурацкие дураки мистера Ти (16+).

ПЕРВЫЙ ОБРАЗОВАТЕЛЬНЫЙ

09.05, 17.05, 01.05 Не так уж тверд гранит науки. Химия (16+).
10.00, 18.00, 02.00 Ракурсы: от истории искусства XX века к практике рисунка и живописи (16+).
10.55, 18.55, 02.55 Семь цветов радуги. Раннехристианское изобразительное искусство (16+).
11.50, 19.50, 03.50 Разбег. Курс английского языка для продолжающих (16+).
12.45, 20.45, 04.45 Современное искусство: калейдоскоп имен и явлений (16+).
13.15, 21.15, 05.15 Неформат (16+).
13.50, 21.50, 05.50 В гостях у ветерана (12+).
14.20, 22.20, 06.20 Имена (12+).
14.50, 22.50, 06.50 Сделай сам (6+).
15.20, 16.05, 23.20, 00.05, 07.20, 08.05 Русские в мировой культуре (16+).

DISCOVERY

06.00, 10.30 Быстрые и громкие: Перекроенный Ford (12+).
06.50 Портер-Ридж: Угон лимузина (16+).
07.15 Портер-Ридж: Разбойники Портер-Ридж (16+).
07.45, 12.20 Как это устроено? Подковы/Посудомоечные машины/Графитовые стержни/Замороженная пицца (12+).
08.10, 12.45 Как это сделано? Грузовик техпомощи/Рокфор/Перемещение деревьев (12+).
08.40, 09.05 Битвы за контейнеры (12+).
09.35, 05.13 Рыбацкие легенды Якуба Вагнера: Кения (12+).
11.25, 11.50, 04.25, 04.49 Что было дальше? (16+).
13.15, 14.10 Быстрые и громкие: Не торопите Дэвида Хассельхофа (12+).
15.05 Быстрые и громкие: Scat Pack Challenger 71-го года (12+).
16.00 Быстрые и громкие: Назад в 80-е в автомобиле Dodge Coronet 68-го (12+).
17.00, 18.00 Быстрые и громкие: Путь к аукциону (12+).
19.00 Быстрые и громкие: Вторая жизнь для Шевроле (12+).
20.00 Быстрые и громкие (12+).
21.00 Махинаторы: Fiat Panda 4x4 (12+).
22.00 Уличные гонки: Опасность из Города Ангелов (12+).
23.00, 03.38 Коллекционеры авто: Его величество Линкольн Зефир (12+).
00.00, 02.50 Сокровища из кладовки (12+).
01.00, 01.30 Махинаторы на трассе: Land Rover (12+).
02.00 Молниеносные катастрофы (12+).
02.25 Настоящие аферисты (12+).

ANIMAL PLANET

06.00 Укротитель по вызову: Черепахи пруда Алькатрас (12+).
06.25 Введение в собаководство: Французский бульдог, пудель, эрдель-терьер, чихуахуа, лабрадор (12+).
07.15, 07.40, 12.15, 12.40, 17.40, 18.05, 23.00, 23.30, 03.36, 04.00 Человек и львы: история одного сафари (12+).
08.05, 13.05 Дома на деревьях: Медитация среди деревьев (12+).
08.55, 14.20 Аквариумный бизнес: Все к нам! (12+).

09.45 Введение в собаковедение: Ротвейлер, бостонский терьер, бассет-хаунд, шарпей, сенбернар (12+).
10.35, 16.00 Ветеринар Бондай Бич (12+).
11.25 Самые опасные змеи: США (12+).
13.55, 00.00 Укротитель по вызову: День сурка (12+).
15.10 Гепард: борьба за признание (12+).
16.50 Самые опасные змеи: Коста-Рика (12+).
18.30, 05.12 Дома на деревьях: Кондитерская на дереве (12+).
19.20, 02.00 Аквариумный бизнес: Спросите Бетти Уайт (12+).
20.10, 20.35, 04.24, 04.48 Шамвари: жизнь на воле (12+).
21.00, 01.00 Кровожадные кошки-зомби (16+).
22.00, 02.49 Укротители аллигаторов: Воин в дороге (12+).
00.30 Укротитель по вызову: Опоссум-домовой (12+).

ДИСНЕЙ

05.00, 05.15, 05.45, 06.10, 07.10, 14.10 М/ф (6+).
06.40 Правила стиля (6+).
07.40, 15.45, 17.45, 21.00 М/ф (12+).
08.00, 09.15, 10.15, 11.10, 03.50 М/ф (0+).
12.30 Анимационный фильм "Спирит: Душа прерий" (6+).
19.30 Анимационный фильм "Покахонтас - 2: Путешествие в Новый Свет" (6+).
22.00, 22.30, 02.50, 03.15 "Тайны острова Мако" (12+).
23.00, 00.00 "Однажды в стране чудес" (12+).
00.55, 01.50 "Робин Гуд" (12+).
04.15 Музыка на канале Disney (6+).

КАРУСЕЛЬ

06.00 Мультканал "Ранние пташки".
07.10, 07.40, 08.10, 08.45, 09.10, 10.00, 11.20, 12.00, 12.30, 14.15, 16.20, 17.05, 17.45, 18.50, 19.40, 20.05, 20.40, 22.05, 23.55, 01.40, 02.15, 03.05, 03.45, 05.25 М/ф.
09.30 Давайте рисовать! "Одним цветом".
13.30, 16.00 Ералаш.
14.00 Перемешка.
15.40 М/ф (12+).
20.30 Спокойной ночи, малыши!
22.50 Мода из комода (12+).
23.15 "Мой дед - волшебник!".
00.55, 05.00 Лентяево.
01.25 Театральная Фа-Соль.
02.05 Говорим без ошибок.
02.30 Какое ИЗОбразие!
03.15 Академия художеств.
03.30 В гостях у Деда-Краеведа.
04.45 Зарядка с чемпионом.
05.45 Прыг-Скок Команда.

ДЕТСКИЙ МИР

03.00, 09.00, 15.00 "КУВЫРОК ЧЕРЕЗ ГОЛОВУ" (6+).
04.30, 08.00, 08.50, 10.30, 14.00, 14.50, 16.30, 20.00 М/ф (0+).
05.00, 05.30, 07.30, 11.00, 11.30, 13.30, 17.00, 17.30, 19.30 М/ф (12+).
06.00, 12.00, 18.00 "КАНИКУЛЫ КРОША", 2 с. (12+).
20.50 Шишкин лес: "Лужа" (0+).

ИСТОРИЯ

06.00, 00.45 Д/ф "Проклятие топора".
07.40, 02.25 Д/ф "1421. Год, когда китайцы открыли Америку? Фильм второй".
08.50, 03.30 Д/ф "Мужской разговор. Марк Бернес".
09.40 Д/ф "Восточные Монархии. Страна громового дракона" (12+).
10.40 Больше, чем любовь. Николай Заболоцкий и Екатерина Клыкова.
11.30 Д/ф "НЛО Третьего Рейха".
12.20 Д/ф "Загадка римских катакомб" (12+).
13.25 Д/ф "Россия против Гитлера. Непокоренный рубеж. Города воинской славы. Владикавказ" (16+).
13.55 Д/ф "Россия против Гитлера. Непокоренный рубеж. Города воинской славы. Туапсе" (16+).
14.25 Д/ф "Сокровища Древнего Рима. Империя наносит ответный удар".
15.25 Д/ф "Русь. Идентификация Рюрика" (12+).
16.15 Д/ф "Муза и генерал. Секретный роман Эйтингона" (12+).
17.10 Д/ф "1421. Год, когда китайцы открыли Америку? Фильм первый".
18.15, 04.20 Д/ф "Олег Басилашвили. Мастер".
19.10 Д/ф "Восточные Монархии. "Banzai Tenno. Да здравствует император!" (12+).
20.10 Больше, чем любовь. Анатолий Эфрос и Наталья Крымова.
21.00, 05.10 Д/ф "Битва титанов. Суперсерия-72".
21.50 Д/ф "Собор Парижской Богоматери. Свидетель истории".
23.00 Д/ф "Бомба для Японии. Рихард Зорге" (16+).
23.50 Д/ф "Первая леди советского кино. Тамара Макарова".

ДОМ КИНО

04.05, 14.30 "Метод Лавровой" (16+).
05.45 "ГОСПОДИН ВЕЛИКИЙ НОВГОРОД".
07.20 "БОЛЬШАЯ ПЕРЕМЕНА".
08.35 "ЗОЛОТОЙ КЛЮЧИК" (16+).
10.30 "ЧЕРТ С ПОРТФЕЛЕМ" (12+).
11.40, 02.30 "Военная разведка" (16+).
13.30, 01.30 "Пятый угол" (16+).
16.20 "ОПЕРАЦИЯ "ТРЕСТ" (12+).
17.45 "ДОБРЯКИ".
19.10 "ЖЕЛАНИЕ" (16+).
21.00 "БЕРЕГИСЬ АВТОМОБИЛЯ".
22.35 "С ТОБОЙ И БЕЗ ТЕБЯ" (12+).
00.00 "ЯГУАР" (16+).

Ю-ТВ

05.00 Люди (12+).
05.30 Папа попал (12+).
07.20, 10.20, 00.45 В теме (16+).
07.55, 16.40 МастерШеф (16+).
10.45, 20.50 "Проспект Бразилии" (16+).
12.45 "Как назвать эту любовь?" (12+).
13.40, 01.10 "Окрыленные" (16+).
14.35 Стилистика (12+).
15.00 Топ-модель по-американски (16+).
19.10 Дорогая, мы убиваем детей (16+).
22.50, 02.00 Я стесняюсь своего тела (16+).
04.00 Соблазны с Машей Малиновской (16+).

ПЕРВЫЙ КАНАЛ

05.00 Доброе утро.
09.00, 12.00, 15.00, 03.00 Новости.
09.20, 04.10 Контрольная закупка.
09.50 Жить здорово! (12+).
10.55 Модный приговор.
12.15, 21.35 “Нюхач” (16+).
14.25, 15.15 Время покажет (16+).
16.00 Мужское/Женское (16+).
17.00 Наедине со всеми (16+).
18.00 Вечерние новости.
18.45 Давай поженимся! (16+).
19.50 Пусть говорят с Андреем Малаховым (16+).
21.00 Время.
23.40 Вечерний Ургант (16+).
00.15 Ночные новости.
00.30 Политика (16+).
01.35, 03.05 “ПЕРЕСТУПИТЬ ЧЕРТУ” (16+).

РОССИЯ-1

05.00, 09.15 Утро России.
09.00, 11.00, 14.00, 17.00, 17.50, 20.00 Вести.
09.55 О самом главном.
11.35, 14.30, 17.30, 19.35 Вести-Местное время.
11.55 “Тайны следствия” (12+).
14.50 Вести. Дежурная часть.
15.00 “Склифосовский” (12+).
18.15 Прямой эфир (12+).
20.50 Спокойной ночи, малыши!
21.00 “Идеальная жертва” (12+).
22.55 Специальный корреспондент (16+).
00.35 Новая волна-2015. Прямая трансляция из Сочи.
02.10 “Чокнутая” (12+).
03.05 Д/ф “Судьба поэта. Лебедев-Кумач” (12+).
04.00 Комната смеха.

ПЯТЫЙ КАНАЛ

06.00, 10.00, 12.00, 15.30, 18.30, 22.00 Сейчас.
06.10, 08.00 Утро на “5” (6+).
07.00 ЛОТ.
09.30 Место происшествия.
10.30, 12.30 “ТИХАЯ ЗАСТАВА” (16+).
13.00 “ПАРАГРАФ 78” (16+).
16.00 Открытая студия.
16.50, 17.40 “ОСА” (16+).
19.00, 19.30, 19.55 “Детективы” (16+).
20.25, 21.15, 22.25, 23.15 “След” (16+).
00.00 “МЕДОВЫЙ МЕСЯЦ” (12+).
01.55 “ЭКИПАЖ МАШИНЫ БОЕВОЙ” (12+).
03.05 “ЕСЛИ ВРАГ НЕ СДАЕТСЯ” (12+).
04.30 “РАЗВЕДЧИКИ” (12+).

НТВ

05.00 “Адвокат” (16+).
06.00 НТВ утром.
07.10 “Возвращение Мухтара” (16+).
08.00, 10.00, 13.00, 16.00, 19.00 Сегодня.
08.05 Лолита (16+).
09.00 Утро с Юлией Высоцкой (12+).
10.20 “Лесник” (16+).
12.00 Суд присяжных (16+).
13.20 Суд присяжных. Окончательный вердикт (16+).
14.30 Обзор. Чрезвычайное происшествие.
15.00, 16.20 “Литейный, 4” (16+).
18.00 Говорим и показываем (16+).
19.40 “Улицы разбитых фонарей” (16+).
21.30 “Ментовские войны” (16+).
23.30 Анатомия дня.
00.10 Сегодня вечером в Санкт-Петербурге.
01.55 Квартирный вопрос (0+).
02.55 “Мастера секса - 2” (18+).
04.00 “Час Волкова” (16+).

ТВ-3

06.00, 05.45 М/ф (0+).
09.30, 10.00, 17.00, 17.30 Д/с “Слепая” (12+).
10.30, 11.00, 16.00, 16.30 Д/с “Гадалка” (12+).
11.30 Д/с “Городские легенды: “Лечебный звон” (12+).
12.30, 13.00 Д/с “Охотники за привидениями” (16+).
13.30, 18.00, 01.00 Х-версии. Другие новости (12+).
14.00, 14.30 “Чтец” (12+).
15.00 Мистические истории (16+).
18.30 “Пятая стража” (16+).
19.30, 20.20 “Касл” (12+).
21.15, 22.05 “Кости” (12+).
23.00 “БЕЗУМНЫЙ МАКС” (16+).
01.30 “ВНЕЗАПНЫЙ УДАР” (16+).
04.00, 04.45 “В поле зрения” (16+).

ТНТ

06.00, 05.55 “Саша + Маша” (16+).
06.30 Женская лига: парни, деньги и любовь (16+).
07.00, 07.30, 07.55, 08.25 М/ф (12+).
09.00 Дом-2. Lite (16+).
10.30 Битва экстрасенсов (16+).
11.30 “НЕРЕАЛЬНАЯ ЛЮБОВЬ” (12+).
13.25, 14.00 “Универ” (16+).
14.30, 15.00, 15.30, 16.00, 16.30, 17.00, 17.30, 18.00, 18.30, 19.00, 19.30 “Универ. Новая общага” (16+).
20.00, 20.30 “Интерны” (16+).
21.00 “САМЫЙ ЛУЧШИЙ ФИЛЬМ 3-ДЭ” (18+).
23.00 Дом-2. Город любви (16+).
00.00 Дом-2. После заката (16+).
01.00 “ЗУБАСТИКИ - 3” (16+).
02.40 “Люди будущего” (12+).
03.30 “Пригород” (16+).
04.00 “Выжить с Джеком” (16+).
04.25 “Нашествие” (12+).
05.15 “Никита - 4” (16+).

ДОМАШНИЙ

06.30 “Альф” (0+).
07.30, 17.40, 23.55, 05.50 Одна за всех (16+).
07.50 По делам несовершеннолетних (16+).
09.50 Давай разведемся! (16+).
10.50 Понять. Простить (16+).
12.00 Д/с “Эффект Матроны” (12+).
13.00 Ангелы красоты (16+).
14.00 “Пятая группа крови” (16+).
18.05 “Не родись красивой” (12+).
19.00 “Дорога в пустоту” (16+).
21.00 “Позднее раскаяние” (16+).
22.55 Рублево-Бирюлево (16+).
00.30 “ГОСТЬ С КУБАНИ” (12+).
01.55 “Не ссорьтесь, девочки!” (12+).
03.50 Д/с “Звездные истории” (16+).
06.00 Домашняя кухня (16+).

СТС

06.00, 07.00, 04.45, 05.15 М/ф (0+).
06.30 М/ф (6+).
07.10, 07.30 М/ф (12+).
08.00 Успеть за 24 часа (16+).
09.00, 00.00 Даешь молодежь! (16+).
09.30 “Маргоша” (16+).
10.30, 22.00 “Лондонград. Знай наших!” (16+).
11.30, 14.30, 19.00 “Воронины” (16+).
13.30 Ералаш (0+).
14.00, 21.00 “Кухня” (16+).
17.00 Шоу “Уральских пельменей”: “В ВУЗ не дуем! Часть I” (16+).
18.00 Уральские пельмени: “Лучшее от Дмитрия Соколова” (16+).
18.30 Уральские пельмени:

"Лучшее от Сергея Нетиевского" (16+).
20.00 "Последний из Магикян" (12+).
23.00 Дикие игры (16+).
00.30, 03.10 Большая разница (12+).
02.20 "Революция" (16+).
05.40 Музыка на СТС (16+).

ПЕРЕЦ

06.00 М/ф (0+).
06.30 "РОДНЯ" (12+).
08.30, 05.50 История государства Российского (0+).
09.30 "72 МЕТРА" (12+).
12.40 КВН на бис (16+).
14.15, 18.30 КВН. Высший балл (16+).
15.15 Среда обитания (16+).
16.10, 19.30 "Граф Монте-Кристо" (0+).
21.50, 23.30, 02.05 +100500 (16+).
23.00, 02.10 +100500 (18+).
00.00 Кубок мира по регби-2015. ЮАР - США (12+).
03.40 "Даша Васильева. Любительница частного сыска - 4" (12+).

ТВ-ЦЕНТР

06.00 Настроение.
08.15 "РАЗМАХ КРЫЛЬЕВ" (12+).
10.05 Д/ф "Сергей Гармаш. Мужчина с прошлым" (12+).
10.55 Доктор И... (16+).
11.30, 14.30, 17.30, 22.00, 23.50 События.
11.50 "НЕРАЗРЕЗАННЫЕ СТРАНИЦЫ", 3 и 4 с. (12+).
13.40 Мой герой (12+).
14.50 Удар властью: "Семибанкирщина" (16+).
15.40 "Чисто английское убийство" (12+).
18.00 Право голоса (16+).
19.30 Город новостей.
19.45 "Не плачь по мне, Аргентина" (16+).
21.45, 04.30 Петровка, 38 (16+).
22.20 Линия защиты (16+).
22.55 Хроники московского быта: "Поздний ребенок" (12+).
00.15 Русский вопрос (12+).
01.00 "ПЛЕМЯШКА" (12+).
04.45 Д/ф "Арнольд Шварценеггер. Он вернулся" (12+).

РЕН ТВ

05.00, 09.00, 04.00 Территория заблуждений с Игорем Прокопенко (16+).
06.00, 18.00 Самые шокирующие гипотезы (16+).
07.00 С бодрым утром! (16+).
08.30, 12.30, 16.30, 19.30, 23.00 Новости (16+).
11.00 Документальный проект: "Живые камни" (16+).
12.00, 16.00, 19.00 Информационная программа 112 (16+).
13.00 Званый ужин (16+).
14.00 "ЧАРЛИ И ШОКОЛАДНАЯ ФАБРИКА" (12+).
17.00 Тайны мира с Анной Чапман: "Бессмертие" (16+).
20.00 "ЧЕРНИЛЬНОЕ СЕРДЦЕ" (12+).
22.00 М и Ж (16+).
23.25 "Сыны анархии" (16+).
03.00 Странное дело (16+).

РОССИЯ К

06.30 Канал "Евроньюс".
10.00, 15.00, 19.30, 23.30 Новости культуры.
10.15, 01.55 Наблюдатель.
11.15, 22.05 "Сага о Форсайтах".
12.10, 20.45 Правила жизни.
12.40 Россия, любовь моя! "Профессия - спасатель культуры".
13.05 "БЫЛ МЕСЯЦ МАЙ".
15.10 Засадный полк: "100 лет со дня рождения Маргариты Алигер ".
15.35 Острова: "Виктор Павлов.
16.15 Искусственный отбор.
16.55 Д/ф "Мир, который придумал Бор".
17.40 IX Международный конкурс органистов имени Микаэла Таривердиева.
18.35 Д/ф "Грахты Амстердама. Золотой век Нидерландов".
18.50 Жизнь замечательных идей: "Инфекции. Круговая оборона".
19.15 Спокойной ночи, малыши!
19.45 Главная роль.
20.05 Абсолютный слух.
21.15 Власть факта: "Поэт и царь".
21.55 Д/ф "Нефертити".
23.00 Д/с "Хуциев".
23.45 Худсовет.
23.50 "ПОСЛЕСЛОВИЕ".
01.25 Д/ф "Медная бабушка".

ЗВЕЗДА

06.00 "ВОЕННО-ПОЛЕВОЙ РОМАН" (12+).
08.00, 09.15, 09.30, 10.05 "Архив смерти" (16+).
09.00, 13.00, 18.00, 23.00 Новости дня.
10.00, 14.00 Военные новости.
12.10, 13.15, 00.55, 03.55 "Морской патруль" (16+).
18.30 Д/с "Маршалы Сталина: "Иван Баграмян" (12+).
19.15 "ШКОЛЬНЫЙ ВАЛЬС" (12+).
21.05 "ЖЕНЯ, ЖЕНЕЧКА И "КАТЮША" (0+).
23.20 Д/с "Легенды советского сыска" (16+).

РОССИЯ 2

07.00, 09.00, 11.35, 18.30, 21.15 Большой спорт.
07.20, 23.20 Эволюция.
09.20 Технологии спорта.
09.50, 21.35 "Дружина" (16+).
12.00 Битва титанов. Суперсерия-72.
12.55 Хоккей. Ночная хоккейная лига. Гала-матч. Прямая трансляция.
15.00 Освободители: "Разведчики".
15.50 Полигон: "Огнеметы".
16.20 "КУРЬЕРСКИЙ ОСОБОЙ ВАЖНОСТИ" (16+).
18.55 Хоккей. КХЛ. "Ак Барс" (Казань) - "Динамо" (Москва). Прямая трансляция.
00.55 Моя рыбалка.
01.05 Диалоги о рыбалке.
02.40 Рейтинг Баженова. Война миров (16+).
03.10 Рейтинг Баженова. Могло быть хуже (16+).
03.45 Смешанные единоборства (16+).
05.30 "Заговоренный" (16+).

ЕВРОСПОРТ

04.00, 09.45, 12.30, 17.15, 22.00 All sports: Теле-журнал WATTS (0+).
05.00, 05.55 Футбол: Евроголы (0+).
05.05, 05.30 Футбол (0+).
06.00, 10.30, 18.00, 02.30 Супербайк: Чемпионат Мира. Франция. 1 попытка (0+).
06.45, 11.15 Суперспорт: Чемпионат Мира. Франция (0+).
07.15, 11.45, 18.45, 03.15 Супербайк: Чемпионат Мира. Франция. 2 попытка (0+).
08.00, 15.15, 20.30 Велоспорт: Тур Ломбардии (0+).
09.30 Авто и мотоспорт (0+).
12.45, 01.10 Футбол: Чемпионат MLS: Торонто (Канада) - Philadelphia Union (США) (0+).
14.15 Футбол: Чемпионат MLS: Колорадо Рэпидс (США) - Реал Солт-Лейк (США) (0+).
16.15, 19.30 Велоспорт: 4 этап (0+).
22.55, 01.00 All sports: Избранное по средам (0+).
23.00 All sports (0+).

23.05 Конный спорт: Новости конного спорта (0+).
23.10, 00.10 Конный спорт (0+).
00.20 Гольф: Европейский тур (0+).
00.50 Гольф: Гольф-клуб (0+).
00.55 Парусный спорт: Яхт-клуб (0+).

СПОРТ ПЛЮС

08.00, 12.00, 15.10, 19.30, 23.30, 03.45 Новости (0+).
08.20 Футбол. Чемпионат России 2015/2016. 11 тур. "Локомотив" - "Амкар" (0+).
10.50 Футбол. "Английский акцент" (0+).
12.20, 04.20 Футбол. Чемпионат Англии. "Челси" - "Саутгемптон" (0+).
14.10, 21.50 Футбол. Обзор матчей чемпионата Англии (0+).
15.30 Футбол. Чемпионат России 2015/2016. 11 тур. "Зенит" - "Ростов" (0+).
18.00 Футбол. Чемпионат России по футболу сезона 2015/2016 г. "Обзор тура" (0+).
19.55 Баскетбол. Единая лига ВТБ. "Зенит" - "Красный Октябрь". Прямая трансляция.
22.55 Гандбол. Обзор матчей Лиги чемпионов. Мужчины (0+).
00.00 Тхэквондо. Гран-При в Турции. Женщины -49 кг. Мужчины -58 кг, -80 кг. Полуфиналы и финалы (0+).
02.00 Первые Всероссийские пляжные игры в Сочи. Пляжный футбол. Финал. "Кристалл" - "Крылья советов". 1 матч (0+).
03.10 Футбол. "GOALактика" (0+).
06.10 Баскетбол. Единая лига ВТБ. "Зенит" - "Красный Октябрь" (0+).

2x2

06.00 Русские мультфильмы (12+).
06.45, 05.05 Рога и копыта (12+).
07.10, 14.25 Покемон (12+).
07.35, 04.40 "Друзья" (16+).
08.30, 04.15 "Меня зовут Эрл" (16+).
08.55 Даже не думай! (16+).
09.25, 13.30 Черепашки-ниндзя (12+).
10.20, 14.50 Губка Боб Квадратные Штаны (16+).
11.40 Санджей и Крейг (16+).
12.05 Пингвины Мадагаскара (12+).
16.15, 20.10 Гриффины (16+).
17.05, 18.25, 21.00 Симпсоны (16+).
17.55 Футурама (16+).
19.45 Американский папаша (16+).
22.22 Рик и Морти (16+).
22.45 Кит Stupid Show (16+).
23.10 Смотрящий (16+).
23.40, 00.35 Южный парк (18+).
00.05 "Калифорникейшн" (18+).
01.05 "Уилфред" (18+).
01.30 "Обитель лжи" (18+).
02.05 Псих (16+).
02.30 "Дэцкая больница" (16+).
02.55 Городские приматы (16+).
03.45 Дурацкие дураки мистера Ти (16+).

ПЕРВЫЙ ОБРАЗОВАТЕЛЬНЫЙ

09.05, 17.05, 01.05 Не так уж тверд гранит науки. Химия (16+).
10.00, 18.00, 02.00 Ракурсы: от истории искусства XX века к практике рисунка и живописи (16+).
10.55, 18.55, 02.55 Семь цветов радуги. Раннехристианское изобразительное искусство (16+).
11.50, 19.50, 03.50 Разбег. Курс английского языка для продолжающих (16+).
12.45, 20.45, 04.45 Современное искусство: калейдоскоп имен и явлений (16+).
13.15, 21.15, 05.15 Неформат (16+).
13.50, 21.50, 05.50 Школа рисования (6+).
14.20, 22.20, 06.20 Мамина школа (16+).
14.50, 22.50, 06.50 Мастер-класс! (6+).
15.20, 23.20, 07.20 Русские в мировой культуре. Серия 5, (16+).
16.05, 00.05, 08.05 Русские в мировой культуре (16+).

DISCOVERY

06.00, 10.30 Коллекционеры авто: Его величество Линкольн Зефир (12+).
06.50, 07.15 Что было дальше? (16+).
07.45, 12.20 Как это устроено? Клапаны/Валики для нанесения краски/Парашюты/Дымоходы (12+).
08.10, 12.45 Как это сделано? Мрамор/Маджонг/Спасательный трап (12+).
08.40, 15.05 Сокровища из кладовки (12+).
09.35, 23.00, 05.13 Невероятные бассейны: Зависть не спит (12+).
11.25, 04.25 Наука магии: Уничтожение экскаватора (12+).
11.50, 04.49 Наука магии (12+).
13.15, 03.38 Мятежный гараж (12+).
14.10, 14.35, 01.00, 01.30 Махинаторы на трассе: Citroen (12+).
16.00 Уличные гонки: Опасность из Города Ангелов (12+).
17.00 Быстрые и громкие (12+).
18.00 Махинаторы: Fiat Panda 4x4 (12+).
19.00 Как это сделано? Грузовики КамАЗ/Средства ухода за волосами/Кантонская башня (12+).
19.30 Как это устроено? Картриджи с углекислым газом/Соленые кренделя/Рычажные подъемники/Катки (12+).
20.00 Склады: битва в Канаде: Время объятий (12+).
20.30 Склады: битва в Канаде (12+).
21.00 Охотники за реликвиями: Реки виски (12+).
21.30 Охотники за реликвиями: Былые деньки (12+).
22.00 Ржавая империя: Время тушить пожар (12+).
00.00, 02.50 Багажные войны: Межгалактическая добыча (12+).
00.30, 03.14 Багажные войны: Барабан-легенда (12+).
02.00 Молниеносные катастрофы (12+).
02.25 Настоящие аферисты (12+).

ANIMAL PLANET

06.00 Укротитель по вызову: Опоссум-домовой (12+).
06.25 Введение в собаковедение: Ротвейлер, бостонский терьер, бассет-хаунд, шарпей, сенбернар (12+).
07.15, 07.40, 12.15, 12.40, 17.40, 18.05, 23.00, 23.30, 03.36, 04.00 Человек и львы: история одного сафари (12+).
08.05, 13.05 Дома на деревьях: Кондитерская на дереве (12+).

08.55, 14.20 Аквариумный бизнес: Спросите Бетти Уайт (12+).
09.45 Введение в собаковедение: Терьер Джека Рассела, золотистый ретривер, корги, венгерская борзая, овчарка (12+).
10.35, 16.00 Ветеринар Бондай Бич (12+).
11.25 Самые опасные змеи: Коста-Рика (12+).
13.55, 00.00 Укротитель по вызову: В подземной ловушке (12+).
15.10, 15.35 Шамвари: жизнь на воле (12+).
16.50 Самые опасные змеи: Южная Африка (12+).
18.30, 05.12 Дома на деревьях: Самый невероятный дом на дереве (12+).
19.20, 02.00 Аквариумный бизнес: В аквариумах тоже праздник (12+).
20.10, 20.35, 04.24, 04.48 Эхо и слоны Амбозели (12+).
21.00, 01.00 Охота на гигантского кабана (16+).
22.00, 02.49 Укротители аллигаторов: Крокодилов приглашаем позже (12+).
00.30 Укротитель по вызову: Форт "Гремучая змея" (12+).

ДИСНЕЙ

05.00, 05.15, 05.45, 06.10, 07.10, 14.10, 15.45, 17.45 М/ф (6+).
06.40, 08.00, 09.15, 10.15, 11.10, 03.50 М/ф (0+).
07.40, 21.00 М/ф (12+).
12.30 Анимационный фильм "Покахонтас" (0+).
19.30 Анимационный фильм "Мулан" (6+).
22.00, 22.30, 02.50, 03.15 "Тайны острова Мако" (12+).
23.00, 00.00 "Однажды в стране чудес" (12+).
00.55, 01.50 "Робин Гуд" (12+).
04.15 Музыка на канале Disney (6+).

КАРУСЕЛЬ

06.00 Мультканал "Ранние пташки".
07.10, 07.40, 08.10, 08.45, 09.10, 10.00, 11.20, 12.00, 12.30, 14.15, 16.20, 17.05, 17.45, 18.50, 19.40, 20.05, 20.40, 22.05, 23.55, 01.40, 02.15, 03.05, 03.45, 05.25 М/ф.
09.30 Давайте рисовать! "Яркое солнце".
13.30, 16.00 Ералаш.
14.00 Перемешка.
15.40 М/ф (12+).
20.30 Спокойной ночи, малыши!
22.50 Мода из комода (12+).
23.15 "Мой дед - волшебник!".
00.55, 05.00 Лентяево.
01.25 Театральная Фа-Соль.
02.05 Говорим без ошибок.
02.30 Какое ИЗОбразие!
03.15 Академия художеств.
03.30 В гостях у Деда-Краеведа.
04.45 Зарядка с чемпионом.
05.45 Прыг-Скок Команда.

ДЕТСКИЙ МИР

03.00, 09.00, 15.00 "ВОЛШЕБНАЯ ЛАМПА АЛАДДИНА" (12+).
04.30, 08.00, 08.50, 10.30, 14.00, 14.50, 16.30, 20.00 М/ф (0+).
05.00, 05.30, 07.30, 11.00, 11.30, 13.30, 17.00, 17.30, 19.30 М/ф (12+).
06.00, 12.00, 18.00 "КАНИКУЛЫ КРОША", 3 с. (12+).
20.50 Шишкин лес: "Подарки Веснушке" (0+).

ИСТОРИЯ

06.00, 00.45 Д/ф "Восточные Монархии. Страна громового дракона" (12+).
07.00, 01.40 Больше, чем любовь. Николай Заболоцкий и Екатерина Клыкова.
07.50, 02.30 Д/ф "НЛО Третьего Рейха".
08.40, 03.20 Д/ф "Загадка римских катакомб" (12+).
09.40 Д/ф "Россия против Гитлера. Непокоренный рубеж. Города воинской славы. Владикавказ" (16+).
10.10 Д/ф "Россия против Гитлера. Непокоренный рубеж. Города воинской славы. Туапсе" (16+).
10.40 Д/ф "Сокровища Древнего Рима. Империя наносит ответный удар".
11.45 Д/ф "Русь. Идентификация Рюрика" (12+).
12.35 Д/ф "Муза и генерал. Секретный роман Эйтингона" (12+).
13.30 Д/ф "1421. Год, когда китайцы открыли Америку? Фильм первый".
14.35 Д/ф "Олег Басилашвили. Мастер".
15.25 Д/ф "Восточные Монархии. "Banzai Tenno. Да здравствует император!" (12+).
16.30 Больше, чем любовь. Анатолий Эфрос и Наталья Крымова.
17.15 Д/ф "Битва титанов. Суперсерия-72".
18.10 Д/ф "Собор Парижской Богоматери. Свидетель истории".
19.15, 04.20 Д/ф "Бомба для Японии. Рихард Зорге" (16+).
20.10, 05.10 Д/ф "Первая леди советского кино. Тамара Макарова".
21.05 Д/ф "Проклятие топора".
22.45 Д/ф "1421. Год, когда китайцы открыли Америку? Фильм второй".
23.50 Д/ф "Мужской разговор. Марк Бернес".

ДОМ КИНО

04.10, 14.30 "Метод Лавровой" (16+).
05.50 "ПРАВО ЛЮБИТЬ".
07.20 "БОЛЬШАЯ ПЕРЕМЕНА".
08.30 "ЧЕРНЫЙ БИЗНЕС".
10.15 "ПРЕЖДЕ, ЧЕМ РАССТАТЬСЯ" (12+).
11.40, 02.30 "Военная разведка" (16+).
13.30, 01.30 "Пятый угол" (16+).
16.20 "ОПЕРАЦИЯ "ТРЕСТ" (12+).
17.55 "ФИКТИВНЫЙ БРАК" (16+).
19.15 "НЕПОДДАЮЩИЕСЯ".
20.35 "РАБА ЛЮБВИ" (12+).
22.15 "НА МУРОМСКОЙ ДОРОЖКЕ..." (16+).
23.50 "НЕЛЕГАЛ" (16+).

Ю-ТВ

05.00 Люди (12+).
05.30 Папа попал (12+).
07.20, 10.20, 00.45 В теме (16+).
07.55, 16.40 МастерШеф (16+).
10.45, 20.50 "Проспект Бразилии" (16+).
12.45 "Как назвать эту любовь?" (12+).
13.40, 01.10 "Окрыленные" (16+).
14.35 Я не знала, что беременна (16+).
15.00 Топ-модель по-американски (16+).
19.10 Дорогая, мы убиваем детей (16+).
22.50, 02.00 Я стесняюсь своего тела (16+).
04.00 Соблазны с Машей Малиновской (16+).

ПЕРВЫЙ КАНАЛ

05.00 Доброе утро.
09.00, 12.00, 15.00, 03.00 Новости.
09.20, 04.20 Контрольная закупка.
09.50 Жить здорово! (12+).
10.55 Модный приговор.
12.15, 21.35 "Нюхач" (16+).
14.25, 15.15 Время покажет (16+).
16.00 Мужское/Женское (16+).
17.00 Наедине со всеми (16+).
18.00 Вечерние новости.
18.45 Давай поженимся! (16+).
19.50 Пусть говорят с Андреем Малаховым (16+).
21.00 Время.
23.45 Вечерний Ургант (16+).
00.20 Ночные новости.
00.35 На ночь глядя (16+).
01.30, 03.05 "ПОКАЖИТЕ ЯЗЫК, МАДЕМУАЗЕЛЬ" (16+).
03.30 "Мотель Бейтс" (16+).

РОССИЯ-1

05.00, 09.15 Утро России.
09.00, 11.00, 14.00, 17.00, 17.50, 20.00 Вести.
09.55 О самом главном.
11.35, 14.30, 17.30, 19.35 Вести-Местное время.
11.55 "Тайны следствия" (12+).
14.50 Вести. Дежурная часть.
15.00 "Склифосовский" (12+).
18.15 Прямой эфир (12+).
20.50 Спокойной ночи, малыши!
21.00 "Идеальная жертва" (12+).
22.55 Поединок (12+).
00.35 Новая волна-2015. Прямая трансляция из Сочи.
02.10 "Чокнутая" (12+).
03.05 Д/ф "Особый отдел. Контрразведка" (12+).
04.00 Комната смеха.

ПЯТЫЙ КАНАЛ

06.00, 10.00, 12.00, 15.30, 18.30, 22.00 Сейчас.
06.10, 08.00 Утро на "5" (6+).
07.00 ЛОТ.
09.30 Место происшествия.
10.30, 01.45 "ОЖИДАНИЕ ПОЛКОВНИКА ШАЛЫГИНА" (12+).
12.30 "ЭКИПАЖ МАШИНЫ БОЕВОЙ" (12+).
13.50 "ЕСЛИ ВРАГ НЕ СДАЕТСЯ" (12+).
16.00 Открытая студия.
16.50, 17.40 "ОСА" (16+).
19.00, 19.30, 19.55 "Детективы" (16+).
20.25, 21.15, 22.25, 23.15 "След" (16+).
00.00, 03.30 "ДАЙТЕ ЖАЛОБНУЮ КНИГУ" (12+).

НТВ

05.00 "Адвокат" (16+).
06.00 НТВ утром.
07.10 "Возвращение Мухтара" (16+).
08.00, 10.00, 13.00, 16.00, 19.00 Сегодня.
08.05 Лолита (16+).
09.00 Утро с Юлией Высоцкой (12+).
10.20 "Лесник" (16+).
12.00 Суд присяжных (16+).
13.20 Суд присяжных. Окончательный вердикт (16+).
14.30 Обзор. Чрезвычайное происшествие.
15.00, 16.20 "Литейный" (16+).
18.00 Говорим и показываем (16+).
19.40 "Улицы разбитых фонарей" (16+).
21.30 "Ментовские войны" (16+).
23.30 Анатомия дня.
00.10 Сегодня вечером в Санкт-Петербурге.
01.55 Дачный ответ (0+).
02.55 "Мастера секса - 2" (18+).
04.00 "Час Волкова" (16+).

ТВ-3

06.00 М/ф (0+).
09.30, 10.00, 17.00, 17.30 Д/с "Слепая" (12+).
10.30, 11.00, 16.00, 16.30 Д/с "Гадалка" (12+).
11.30 Д/с "Городские легенды: "Васильевский остров. Загадка древних изваяний" (12+).
12.30, 13.00 Д/с "Охотники за привидениями" (16+).
13.30, 18.00, 01.00 Х-версии. Другие новости (12+).
14.00, 14.30 "Чтец" (12+).
15.00 Мистические истории (16+).
18.30 "Пятая стража" (16+).
19.30, 20.20 "Касл" (12+).
21.15, 22.05 "Кости" (12+).
23.00 "БЕЗУМНЫЙ МАКС - 2: ВОИН ДОРОГИ" (16+).
01.30 "БЕЗУМНЫЙ МАКС" (16+).
03.30, 04.15, 05.15 "В поле зрения" (16+).

ТНТ

06.25 Женская лига: парни, деньги и любовь (16+).
07.00, 07.30, 07.55, 08.25 М/ф (12+).
09.00 Дом-2. Lite (16+).
10.30 Битва экстрасенсов (16+).
11.30 "МОЯ СУПЕР-БЫВШАЯ" (16+).
13.25, 14.00 "Универ" (16+).
14.30, 15.00, 15.30, 16.00, 16.30, 17.00, 17.30, 18.00, 18.30, 19.00, 19.30, 20.00, 20.30 "Реальные пацаны" (16+).
21.00 "МАЧО И БОТАН" (16+).
23.10 Дом-2. Город любви (16+).
00.10 Дом-2. После заката (16+).
01.10 "ЗУБАСТИКИ - 4" (16+).
03.00 ТНТ-Club (16+).
03.05 "Люди будущего" (12+).
03.55 "Пригород" (16+).
04.20 "Выжить с Джеком" (16+).
04.50 "Нашествие" (12+).
05.35 "Никита - 4" (16+).

ДОМАШНИЙ

06.30 "Альф" (0+).
07.30, 17.40, 23.55 Одна за всех (16+).
07.50 По делам несовершеннолетних (16+).
09.50 Давай разведемся! (16+).
10.50 Понять. Простить (16+).
12.00 Д/с "Эффект Матроны" (12+).
13.00 Ангелы красоты (16+).
14.00 "Пятая группа крови" (16+).
18.05 "Не родись красивой" (12+).
19.00 "Дорога в пустоту" (16+).
21.00 "Позднее раскаяние" (16+).
22.55 Рублево-Бирюлево (16+).
00.30 "ЛАРЕЦ МАРИИ МЕДИЧИ" (12+).
02.20 "Не ссорьтесь, девочки!" (12+).
04.15 Д/с "Звездные истории" (16+).
05.15 Тайны еды (16+).
05.30 Домашняя кухня (16+).

СТС

06.00, 07.00 М/ф (0+).
06.30 М/ф (6+).
07.10, 07.30 М/ф (12+).
08.00 Успеть за 24 часа (16+).
09.00, 00.00 Даешь молодежь! (16+).
09.30 "Маргоша" (16+).
10.30, 22.00 "Лондонград. Знай наших!" (16+).
11.30 Шоу "Уральских пельменей": "В ВУЗ не дуем! Часть I" (16+).
12.30, 14.30, 19.00, 20.00 "Воронины" (16+).
13.30 Ералаш (0+).

14.00, 21.00 “Кухня” (16+).
17.00 Шоу “Уральских пельменей”: “В ВУЗ не дуем! Часть II” (16+).
18.00 Уральские пельмени: “Лучшее от Сергея Нетиевского” (16+).
18.30 Уральские пельмени: “Лучшее от Юлии Михалковой” (16+).
19.30 “Последний из Магикян” (12+).
21.30 Кто кого на кухне? (16+).
23.00 Руссо туристо (16+).
00.30 Большая разница (12+).
02.05 “ОСТАВЛЕННЫЕ” (16+).
04.10 “ПЛЕННИКИ СОЛНЦА” (16+).
05.50 Музыка на СТС (16+).

ПЕРЕЦ

06.00 М/ф (0+).
06.35 “ОДИНОКАЯ ЖЕНЩИНА ЖЕЛАЕТ ПОЗНАКОМИТЬСЯ” (0+).
08.30, 05.35 История государства Российского (0+).
09.45 “Агент национальной безопасности” (0+).
14.05, 18.30 КВН. Высший балл (16+).
15.05 Среда обитания (16+).
16.10, 19.30 “Граф Монте-Кристо” (0+).
21.35 +100500 (16+).
23.00 “В ОДНУ СТОРОНУ” (18+).
01.20 “СУПЕР-ТЕЩА ДЛЯ НЕУДАЧНИКА” (12+).
03.25 “Даша Васильева. Любительница частного сыска - 4” (12+).

ТВ-ЦЕНТР

06.00 Настроение.
08.10 “СЕМЬЯ ИВАНОВЫХ” (12+).
10.05 Д/ф “Алла Ларионова. Сказка о советском ангеле” (12+).
10.55 Доктор И... (16+).
11.30, 14.30, 17.30, 22.00, 23.50 События.
11.50 “СЧАСТЬЕ ПО КОНТРАКТУ” (16+).
13.40 Мой герой (12+).
14.50 Хроники московского быта: “Поздний ребенок” (12+).
15.40 “Чисто английское убийство” (12+).
18.00 Право голоса (16+).
19.30 Город новостей.
19.45 “Не плачь по мне, Аргентина” (16+).
21.45 Петровка, 38 (16+).
22.20 Обложка: “Наша Раса” (16+).
22.55 Д/ф “Ворошилов против Тухачевского. Маршал на заклание” (12+).
00.20 “ПЯТЬ НЕВЕСТ” (16+).
04.10 Д/ф “Галина Волчек. Любовь и заблуждения” (12+).
04.55 Д/с “Жители океанов” (6+).

РЕН ТВ

05.00, 04.00 Территория заблуждений с Игорем Прокопенко (16+).
06.00, 18.00 Самые шокирующие гипотезы (16+).
07.00 С бодрым утром! (16+).
08.30, 12.30, 16.30, 19.30, 23.00 Новости (16+).
09.00 Документальный проект: “Папа с Марса, мама с Венеры” (16+).
10.00 Документальный проект: “45 секунд до вечности” (16+).
11.00 Документальный проект: “Наследники дьявола” (16+).
12.00, 16.00, 19.00 Информационная программа 112 (16+).
13.00 Званый ужин (16+).
14.00 “ЧЕРНИЛЬНОЕ СЕРДЦЕ” (12+).
17.00 Тайны мира с Анной Чапман: “Война миров” (16+).
20.00 “ЦИКЛОП” (16+).
21.50 Смотреть всем! (16+).
23.25 “Сыны анархии” (16+).
03.00 Странное дело (16+).

РОССИЯ К

06.30 Канал “Евроньюс”.
10.00, 15.00, 19.30, 23.30 Новости культуры.
10.15, 01.55 Наблюдатель.
11.15, 22.05 “Сага о Форсайтах”.
12.10, 20.45 Правила жизни.
12.40 Письма из провинции: “Уфа (Башкортостан)”.
13.05 “ПОСЛЕСЛОВИЕ”.
14.40 Д/ф “Фасиль-Гебби. Лагерь, застывший в камне”.
15.10 Засадный полк: “Борис Корнилов”.
15.35 Д/ф “Живые картинки. Тамара Полетика”.
16.15 Абсолютный слух.
16.55 Д/ф “Легенды и были дяди Гиляя”.
17.40 IX Международный конкурс органистов имени Микаэла Таривердиева.
18.40 Д/ф “Джотто ди Бондоне”.
18.45 Жизнь замечательных идей: “Аспириновый скандал”.
19.15 Спокойной ночи, малыши!
19.45 Главная роль.
20.05 Черные дыры. Белые пятна.
21.15 Культурная революция.
23.00 Д/с “Хуциев”.
23.45 Худсовет.
23.50 Д/ф “Абрам да Марья”.
01.40 Д/ф “Эс-Сувейра. Где пески встречаются с морем”.

ЗВЕЗДА

06.00 “ОБРАТНАЯ СВЯЗЬ” (6+).
08.00, 09.15, 09.35, 10.05 “Архив смерти” (16+).
09.00, 13.00, 18.00, 23.00 Новости дня.
10.00, 14.00 Военные новости.
12.10, 13.15, 00.55 “Морской патруль” (16+).
18.30 Д/с “Маршалы Сталина: “Борис Шапошников” (12+).
19.15 “ЖИВЕТ ТАКОЙ ПАРЕНЬ” (0+).
21.15 “РАЗ НА РАЗ НЕ ПРИХОДИТСЯ” (12+).
23.20 Д/с “Легенды советского сыска” (16+).

РОССИЯ 2

07.00, 09.00, 11.35, 16.10, 18.45, 21.00, 23.40 Большой спорт.
07.20 Эволюция.
09.20 Технологии спорта.
09.50, 00.10 “Дружина” (16+).
12.00 “Красная капелла” (16+).
16.25 Хоккей. КХЛ. “Авангард” (Омская область) - “Сибирь” (Новосибирская область). Прямая трансляция.
19.10 Баскетбол. Единая лига ВТБ. “Вита” (Грузия) - ЦСКА (Россия). Прямая трансляция.
21.35 Футбол. Чемпионат Европы-2016. Отборочный турнир. Португалия - Дания. Прямая трансляция.
01.55 Эволюция (16+).
03.25 Полигон: “Огнеметы”.
03.50 Бокс.
04.55 “КУРЬЕРСКИЙ ОСОБОЙ ВАЖНОСТИ” (16+).

ЕВРОСПОРТ

04.00 Бокс: А. Абрахам (Германия) - Р. Роберт Штиглиц (Германия) (16+).
06.00, 01.30 All sports: Тележурнал WATTS (0+).
07.00, 18.00, 18.05, 18.30, 19.00, 19.25 Футбол (0+).
07.30, 14.00 Велоспорт: Тур Ломбардии (0+).

08.30, 13.15 Велоспорт: 4 этап (0+).
09.30, 16.00, 21.00 Супербайк: Чемпионат Мира. Франция. 1 попытка (0+).
10.15, 16.45, 21.45 Суперспорт: Чемпионат Мира. Франция (0+).
10.45, 17.15, 22.15 Супербайк: Чемпионат Мира. Франция. 2 попытка (0+).
11.30, 19.30, 02.30 Футбол: Чемпионат MLS: Нью-Йорк Ред Булз (США) - Montreal Impact (Канада) (0+).
15.00, 23.00 Велоспорт: 1 этап (0+).
00.00 Боевые искусства: Бойцовский клуб (0+).

СПОРТ ПЛЮС

08.00, 11.50, 18.50, 21.00, 23.30, 03.50 Новости (0+).
08.20 Футбол. Чемпионат России 2015/2016. 11 тур. "Кубань" - "Анжи" (0+).
10.50 Футбол. Обзор матчей чемпионата Франции (0+).
12.10, 04.20 Футбол. Чемпионат Испании. "Атлетико" - "Реал" (0+).
14.00 Футбол. Обзор матчей чемпионата Испании (0+).
15.00 Футбол. "Свисток" (0+).
16.15 Футбол. Чемпионат России 2015/2016. 11 тур. "Уфа" - "Краснодар" (0+).
19.10 Баскетбол. Единая лига ВТБ. "Вита" - ЦСКА. Прямая трансляция.
21.30 Футбол. Чемпионат Италии. "Ювентус" - "Болонья" (0+).
00.00 Тхэквондо. Гран-При в Турции. Женщины -57 кг. Мужчины -68 кг. Полуфиналы и финалы (0+).
01.15 Первые Всероссийские пляжные игры в Сочи. Пляжный футбол. Матч за 3-е место. "Локомотив" - Динамо" (0+).
02.25 Футбол. "Мир английской премьер-лиги" (0+).
06.10 Баскетбол. Единая лига ВТБ. "Вита" - ЦСКА (0+).

2x2

06.00 Русские мультфильмы (12+).
06.45, 05.05 Рога и копыта (12+).
07.10, 14.25 Покемон (12+).
07.35, 04.40 "Друзья" (16+).
08.30, 04.15 "Меня зовут Эрл" (16+).
08.55 Даже не думай! (16+).
09.25 Черепашки-ниндзя (12+).
09.50, 14.50 Губка Боб Квадратные Штаны (16+).
16.15, 20.10 Гриффины (16+).
17.05, 18.25, 21.00 Симпсоны (16+).
17.55, 19.45 Американский папаша (16+).
22.22 Рик и Морти (16+).
22.45 Бессмертное кино (16+).
23.10 Level Up (16+).
23.35 Фестиваль авторского анимационного фильма-2015 (16+).
00.05 "Калифорникейшн" (18+).
00.35 "ПАПАША" (16+).
02.30 "Дэцкая больница" (16+).
02.55 Городские приматы (16+).
03.45 Дурацкие дураки мистера Ти (16+).

ПЕРВЫЙ ОБРАЗОВАТЕЛЬНЫЙ

09.05, 17.05, 01.05 Не так уж тверд гранит науки. Химия (16+).
10.00, 18.00, 02.00 Ракурсы: от истории искусства XX века к практике рисунка и живописи (16+).
10.55, 18.55, 02.55 Семь цветов радуги. Раннехристианское изобразительное скусство (16+).
11.50, 19.50, 03.50 Разбег. Курс английского языка для продолжающих (16+).
12.45, 20.45, 04.45 Современное искусство: калейдоскоп имен и явлений (16+).
13.15, 21.15, 05.15 Неформат (16+).
13.50, 21.50, 05.50 Инновационное образование (12+).
14.20, 14.50, 22.20, 22.50, 06.20, 06.50 Нить Ариадны (16+).
15.20, 16.05, 23.20, 00.05, 07.20, 08.05 Русские в мировой культуре (16+).

DISCOVERY

06.00, 10.30 Мятежный гараж (12+).
06.50 Наука магии: Уничтожение экскаватора (12+).
07.15 Наука магии (12+).
07.45, 12.20 Как это устроено? Картриджи с углекислым газом/Соленые кренделя/Рычажные подъемники/Катки (12+).
08.10, 12.45 Как это сделано? Грузовики КамАЗ/Средства ухода за волосами/Кантонская башня (12+).
08.40, 15.05 Багажные войны: Межгалактическая добыча (12+).
09.05, 15.30 Багажные войны: Барабан-легенда (12+).
09.35, 23.00, 05.13 Голые и напуганные: Голые и смущенные (16+).
11.25, 11.50, 04.25, 04.49 Эффект Карбонаро (12+).
13.15, 03.38 Полный форсаж: Ломаем Барракуду (12+).
14.10, 14.35, 01.00, 01.30 Махинаторы на трассе: Бентли (12+).
16.00 Ржавая империя: Время тушить пожар (12+).
17.00 Охотники за реликвиями: Реки виски (12+).
17.30 Охотники за реликвиями: Былые деньки (12+).
18.00 Склады: битва в Канаде: Время объятий (12+).
18.30 Склады: битва в Канаде (12+).
19.00 Как это сделано? Подшипники/Чернила для карикатуристов/Глазные протезы (12+).
19.30 Как это устроено? Форма профессиональных хоккеистов/Детская обувь цвета бронзы/Бегущие дорожки (12+).
20.00 Крупный улов: Охота началась (12+).
21.00 Смертельный улов: Нерождественские колокола (16+).
22.00 Дорожные ковбои (12+).
00.00, 02.50 Стальные парни (12+).
02.00 Молниеносные катастрофы (12+).
02.25 Настоящие аферисты (12+).

ANIMAL PLANET

06.00 Укротитель по вызову: Форт "Гремучая змея" (12+).
06.25 Введение в собаководство: Терьер Джека Рассела, золотистый ретривер, корги, венгерская борзая, овчарка (12+).
07.15, 07.40, 12.15, 12.40, 17.40, 18.05, 23.00, 23.30, 03.36, 04.00 Человек и львы: история одного сафари (12+).

08.05, 13.05 Дома на деревьях: Самый невероятный дом на дереве (12+).
08.55, 14.20 Аквариумный бизнес: В аквариумах тоже праздник (12+).
09.45 Введение в собаководство: Боксер, бишон-фриз, ньюфаундленд, бигль, такса (12+).
10.35, 16.00 Ветеринар Бондай Бич (12+).
11.25 Самые опасные змеи: Южная Африка (12+).
13.55, 00.00 Укротитель по вызову: Черепаший лагерь новобранцев (12+).
15.10, 15.35 Эхо и слоны Амбозели (12+).
16.50 Охота на гигантского кабана (16+).
18.30, 05.12 Дома на деревьях: Удивительный улей (12+).
19.20, 02.00 Аквариумный бизнес: Любимые работы (12+).
20.10, 04.24 Территория хищников (12+).
21.00, 01.00 Акулы-зомби (16+).
22.00, 02.49 Укротители аллигаторов (12+).
00.30 Укротитель по вызову: Змеиная яма (12+).

ДИСНЕЙ

05.00, 05.15, 05.45, 07.10, 14.10, 15.45, 03.50 М/ф (6+).
06.05 Это мой ребенок?! (0+).
07.40, 17.45, 21.00 М/ф (12+).
08.00, 09.15, 10.15, 11.10 М/ф (0+).
12.30 Анимационный фильм "Покахонтас - 2: Путешествие в Новый Свет" (6+).
19.30 Анимационный фильм "Мулан - 2" (6+).
22.00, 22.30, 02.50, 03.15 "Тайны острова Мако" (12+).
23.00, 00.00 "Однажды в стране чудес" (12+).
00.55, 01.50 "Робин Гуд" (12+).
04.15 Музыка на канале Disney (6+).

КАРУСЕЛЬ

06.00 Мультканал "Ранние пташки".
07.10, 07.40, 08.10, 08.45, 09.10, 10.00, 11.20, 12.00, 12.30, 14.15, 16.20, 17.05, 17.45, 18.50, 19.40, 20.05, 20.40, 22.05, 23.55, 01.40, 02.15, 03.05, 03.45, 05.25 М/ф.
09.30 Давайте рисовать! "Красочный город".
13.30, 16.00 Ералаш.
14.00 Перемешка.
15.40 М/ф (12+).
20.30 Спокойной ночи, малыши!
22.50 Мода из комода (12+).
23.15 "Мой дед - волшебник!".
00.55, 05.00 Лентяево.
01.25 Театральная Фа-Соль.
02.05 Говорим без ошибок.
02.30 Какое ИЗОбразие!
03.15 Академия художеств.
03.30 В гостях у Деда-Краеведа.
04.45 Зарядка с чемпионом.
05.45 Прыг-Скок Команда.

ДЕТСКИЙ МИР

03.00, 09.00, 15.00 "НОВЫЕ ПРИКЛЮЧЕНИЯ КАПИТАНА ВРУНГЕЛЯ" (12+).
04.30, 10.30, 16.30 М/ф (0+).
05.00, 07.30, 08.00, 11.00, 13.30, 14.00, 17.00, 19.30, 20.00 М/ф (12+).
05.30, 08.50, 11.30, 14.50, 17.30 М/ф (6+).
06.00, 12.00, 18.00 "КАНИКУЛЫ КРОША", 4 с. (12+).
20.50 Шишкин лес: "Лунные моря" (0+).

ИСТОРИЯ

06.00, 00.45 Д/ф "Россия против Гитлера. Непокоренный рубеж. Города воинской славы. Владикавказ" (16+).
06.30, 01.15 Д/ф "Россия против Гитлера. Непокоренный рубеж. Города воинской славы. Туапсе" (16+).
07.00, 01.40 Д/ф "Сокровища Древнего Рима. Империя наносит ответный удар".
08.00, 02.40 Д/ф "Русь. Идентификация Рюрика" (12+).
08.50, 03.30 Д/ф "Муза и генерал. Секретный роман Эйтингона" (12+).
09.45 Д/ф "1421. Год, когда китайцы открыли Америку? Фильм первый".
10.55 Д/ф "Олег Басилашвили. Мастер".
11.45 Д/ф "Восточные Монархии. "Banzai Tenno. Да здравствует император!" (12+).
12.50 Больше, чем любовь. Анатолий Эфрос и Наталья Крымова.
13.35 Д/ф "Битва титанов. Суперсерия-72".
14.30 Д/ф "Собор Парижской Богоматери. Свидетель истории".
15.35 Д/ф "Бомба для Японии. Рихард Зорге" (16+).
16.30 Д/ф "Первая леди советского кино. Тамара Макарова".
17.20 Д/ф "Проклятие топора".
19.05 Д/ф "1421. Год, когда китайцы открыли Америку? Фильм второй".
20.10, 04.20 Д/ф "Мужской разговор. Марк Бернес".
21.00 Д/ф "Восточные Монархии. Страна громового дракона" (12+).
22.00 Больше, чем любовь. Николай Заболоцкий и Екатерина Клыкова.
22.50, 05.10 Д/ф "НЛО Третьего Рейха".
23.45 Д/ф "Загадка римских катакомб" (12+).

ДОМ КИНО

04.10, 14.30 "Метод Лавровой" (16+).
05.50 "ДВА БОЙЦА".
07.20 "БОЛЬШАЯ ПЕРЕМЕНА".
08.30 "ОСКОЛОК "ЧЕЛЛЕНДЖЕРА" (12+).
10.10 "ЗИНА-ЗИНУЛЯ" (12+).
11.40, 02.30 "Военная разведка" (16+).
13.30, 01.30 "Пятый угол" (16+).
16.20 "ОПЕРАЦИЯ "ТРЕСТ" (12+).
17.50 "ЦЕЛУЮТСЯ ЗОРИ".
19.10 "ВИЙ" (12+).
20.30 "ДЕНЬ РАДИО" (16+).
22.20 "БАЛЛАДА О ДОБЛЕСТНОМ РЫЦАРЕ АЙВЕНГО" (12+).
23.55 "ПЛЮМБУМ, ИЛИ ОПАСНАЯ ИГРА" (16+).

Ю-ТВ

05.00 Люди (12+).
05.30 Папа попал (12+).
07.20, 10.20, 00.45 В теме (16+).
07.55, 16.40 МастерШеф (16+).
10.45, 20.50 "Проспект Бразилии" (16+).
12.45 "Как назвать эту любовь?" (12+).
13.40, 01.10 "Окрыленные" (16+).
14.35 Я не знала, что беременна (16+).
15.00 Топ-модель по-американски (16+).
19.10 Дорогая, мы убиваем детей (16+).
22.50, 02.00 Я стесняюсь своего тела (16+).
04.00 Europa plus чарт (16+).

ПЕРВЫЙ КАНАЛ

05.00 Доброе утро.
09.00, 12.00, 15.00 Новости.
09.20, 05.10 Контрольная закупка.
09.50 Жить здорово! (12+).
10.55 Модный приговор.
12.15 “Нюхач” (16+).
14.25, 15.15 Время покажет (16+).
16.00 Мужское/Женское (16+).
17.00 Жди меня.
18.00 Вечерние новости.
18.45 Человек и закон с Алексеем Пимановым (16+).
19.50 Поле чудес (16+).
21.00 Время.
21.30 Голос (12+).
23.50 Вечерний Ургант (16+).
00.45 Д/ф “Группа “АукцЫон”. Еще” (16+).
02.40 “ВОЗДУШНЫЕ ПРИКЛЮЧЕНИЯ”.

РОССИЯ-1

05.00, 09.15 Утро России.
09.00, 11.00, 14.00, 17.00, 17.50, 20.00 Вести.
09.55 О самом главном.
11.35, 14.30, 17.30, 19.35 Вести-Местное время.
11.55 “Тайны следствия” (12+).
14.50 Вести. Дежурная часть.
15.00 “Склифосовский” (12+).
18.15 Прямой эфир (12+).
21.35 Футбол. Чемпионат Европы-2016. Отборочный турнир. Молдова - Россия. Прямая трансляция.
23.40 Новая волна-2015. Прямая трансляция из Сочи.
02.10 Горячая десятка (12+).
03.20 Д/ф “Под куполом цирка. Смертельный номер” (12+).
04.15 Комната смеха.

ПЯТЫЙ КАНАЛ

06.00, 10.00, 12.00, 15.30, 18.30 Сейчас.
06.10 Момент истины (16+).
07.00, 08.00 Утро на “5” (6+).
07.00 ЛОТ.
09.30 Место происшествия.
10.30, 12.30 “СУВЕНИР ДЛЯ ПРОКУРОРА” (12+).
12.55, 14.10, 16.00, 17.15 “ВЫГОДНЫЙ КОНТРАКТ”, 1, 2, 3, 4 с. (12+).
19.00, 19.45, 20.40, 21.25, 22.15, 23.00, 23.55, 00.40 “След” (16+).
01.35, 02.00, 02.35, 03.00, 03.30, 04.00, 04.30, 05.10 “Детективы” (16+).

НТВ

05.00 “Адвокат” (16+).
06.00 НТВ утром.
07.10 “Возвращение Мухтара” (16+).
08.00, 10.00, 13.00, 16.00, 19.00 Сегодня.
08.05 Лолита (16+).
09.00 Утро с Юлией Высоцкой (12+).
10.20 “Лесник” (16+).
12.00 Суд присяжных (16+).
13.20 Суд присяжных. Окончательный вердикт (16+).
14.30 Обзор. Чрезвычайное происшествие.
15.00, 16.20 “Литейный” (16+).
18.00 Говорим и показываем (16+).
19.40 Большинство.
20.50 “Улицы разбитых фонарей” (16+).
23.50 Сегодня вечером в Санкт-Петербурге.
01.40 “Мастера секса - 2” (18+).
03.50 “Час Волкова” (16+).

ТВ-3

06.00 М/ф (0+).
09.30, 10.00, 17.00, 17.30 Д/с “Слепая” (12+).
10.30, 11.00, 16.00, 16.30 Д/с “Гадалка” (12+).
11.30 Д/с “Городские легенды: “Арбат. Азарт и алчность” (12+).
12.30, 13.00 Д/с “Охотники за привидениями” (16+).
13.30, 00.00 Х-версии. Другие новости (12+).
14.00, 14.30 “Чтец” (12+).
15.00 Мистические истории (16+).
18.00 Х-версии. Громкие дела (12+).
19.00 Человек-невидимка (12+).
20.00 “СУМАСШЕДШАЯ ЕЗДА” (16+).
22.00 “БЕЗУМНЫЙ МАКС - 3: ПОД КУПОЛОМ ГРОМА” (16+).
01.00 “БЕЗУМНЫЙ МАКС - 2: ВОИН ДОРОГИ” (16+).
03.00 Д/с “Городские легенды: “Мост-фантом на Литейном” (12+).
03.30, 04.15, 05.15 “В поле зрения” (16+).

ТНТ

06.30 Женская лига: парни, деньги и любовь (16+).
07.00, 07.35, 07.55, 08.25 М/ф (12+).
09.00 Дом-2. Lite (16+).
10.30 Школа ремонта (12+).
11.30 “МАЧО И БОТАН” (16+).
13.35 Комеди клаб. Лучшее (16+).
14.00 “Универ” (16+).
14.30, 15.30, 16.30, 17.30, 18.30, 19.30 Stand up (16+).
20.00 Comedy Woman (16+).
21.00 Комеди Клаб (16+).
22.00 Comedy баттл. Последний сезон (16+).
23.00 Дом-2. Город любви (16+).
00.00 Дом-2. После заката (16+).
01.00 Не спать! (16+).
02.00 “ДЖОНА ХЕКС” (16+).
03.40 “Люди будущего” (12+).
04.30 “Пригород” (16+).
04.55 “Выжить с Джеком” (16+).
05.20 “Нашествие” (12+).

ДОМАШНИЙ

06.30 “Альф” (0+).
07.30, 18.55, 23.55, 05.10 Одна за всех (16+).
08.00 Д/с “Звездные истории” (16+).
10.00 “Маша в законе!” (16+).
18.00 “Не родись красивой” (12+).
19.00 “Дорога в пустоту” (16+).
22.55 Д/с “Звездная жизнь” (16+).
00.30 “ШИРЛИ-МЫРЛИ” (16+).
03.20 “Не ссорьтесь, девочки!” (12+).
05.15 Тайны еды (16+).
05.30 Домашняя кухня (16+).

СТС

06.00, 07.00 М/ф (0+).
06.30 М/ф (6+).
07.10, 07.30 М/ф (12+).
08.00 Успеть за 24 часа (16+).
09.00 Даешь молодежь! (16+).
09.30 “Маргоша” (16+).
10.30 “Лондонград. Знай наших!” (16+).
11.30 Шоу “Уральских пельменей”: “В ВУЗ не дуем! Часть II” (16+).
12.30, 14.00, 19.00 “Воронины” (16+).
13.30 Ералаш (0+).
17.00 Шоу “Уральских пельменей”: “Вялые паруса. Часть I” (12+).
18.00 Уральские пельмени: “Лучшее от Юлии Михалковой” (16+).
18.30 Уральские пельмени: “Лучшее от Стефании-Марьяны Гурской” (16+).

19.30 "Кухня" (16+).
21.00 Анимационный фильм "Как приручить дракона" (12+).
22.50 Шоу "Уральских пельменей": "День смешного Валентина" (16+).
00.00 "ОСТАВЛЕННЫЕ" (16+).
02.05 "ПЛЕННИКИ СОЛНЦА" (16+).
03.45 "Закон и порядок. Преступное намерение" (16+).
05.30 6 кадров (16+).
05.55 Музыка на СТС (16+).

ПЕРЕЦ

06.00 М/ф (0+).
06.40, 04.10 "ТАЧАНКА С ЮГА" (0+).
08.30 История государства Российского (0+).
09.50 "Убойная сила" (12+).
14.15, 18.30 КВН. Высший балл (16+).
15.15 Среда обитания (16+).
16.20 "Граф Монте-Кристо" (0+).
19.30 "ДВОЙНОЙ УДАР" (16+).
21.45, 23.30, 02.05, 03.40 +100500 (16+).
23.00, 02.10 +100500 (18+).
00.00 Кубок мира по регби-2015. Новая Зеландия - Тонга (12+).

ТВ-ЦЕНТР

06.00 Настроение.
08.20 "ВО БОРУ БРУСНИКА" (12+).
11.30, 14.30, 17.30, 22.00 События.
11.50 "ПАПА НАПРОКАТ" (12+).
13.40 Мой герой (12+).
14.50 Д/ф "Ворошилов против Тухачевского. Маршал на заклание" (12+).
15.40, 03.00 "Чисто английское убийство" (12+).
18.00 Право голоса (16+).
19.30 Город новостей.
19.45 "НЕ МОЖЕТ БЫТЬ!" (12+).
21.45 Петровка, 38 (16+).
22.20 Жена. История любви: "Олеся Судзиловская" (16+).
23.50 "ЗОЛОТАЯ МИНА".
02.30 Обложка: "Наша Раса" (16+).
04.55 Д/с "Жители океанов" (6+).

РЕН ТВ

05.00, 20.00 Территория заблуждений с Игорем Прокопенко (16+).
06.00 Самые шокирующие гипотезы (16+).
07.00 С бодрым утром! (16+).
08.30, 12.30, 16.30, 19.30 Новости (16+).
09.00 Документальный проект: "Боги подводных глубин" (16+).
10.00 Документальный проект: "Битва за Снежное королевство" (16+).
11.00 Документальный проект: "Проклятие великого магистра" (16+).
12.00, 15.55, 19.00 Информационная программа 112 (16+).
13.00 Званый ужин (16+).
14.00 "ЦИКЛОП" (16+).
17.00 Документальный спецпроект: "Последнее пророчество святой Матроны" (16+).
22.00, 03.30 "ОТСТУПНИКИ" (16+).
00.50 "ДЖ. ЭДГАР" (16+).

РОССИЯ К

06.30 Канал "Евроньюс".
10.00, 15.00, 19.30, 23.30 Новости культуры.
10.20 "СЛАВНЫЙ МАЛЫЙ".
11.45 Д/ф "Людмила Фетисова. Запомните меня веселой...".
12.10 Правила жизни.
12.40 Письма из провинции: "Дегтярск. (Свердловская область)".
13.05 Д/ф "Константин Циолковский".
13.15 Д/ф "Абрам да Марья".
15.10 Засадный полк: "Дмитрий Кедрин".
15.35 "КОРОТКАЯ ВСТРЕЧА".
17.05 Билет в Большой.
17.45 IX Международный конкурс органистов имени Микаэла Таривердиева.
18.45 Д/ф "Валерий Носик".
19.45 Смехоностальгия.
20.15 "ДЛИННЫЙ ДЕНЬ".
21.40 Линия жизни: "Евгений Писарев".
22.30 75 лет со дня Рождения Джона Леннона. Фильм-концерт "Imagine".
23.45 Худсовет.
23.50 "ПУСТЕЛЬГА".
01.20 К. Сен-Санс. "Карнавал животных". Исполняет камерный ансамбль "Солисты Москвы".
01.55 Искатели: Черный чемоданчик готов".
02.40 Д/ф "Феррара - обитель муз и средоточие власти".

ЗВЕЗДА

06.20 Д/с "Хроника Победы" (12+).
06.50 "КУЗНЕЧИК" (0+).
08.40, 09.15, 10.10, 13.15 "Архив смерти" (16+).
09.00, 13.00, 18.00, 23.00 Новости дня.
10.00, 14.00 Военные новости.
14.10 "ШКОЛЬНЫЙ ВАЛЬС" (12+).
16.10 "НЕЖНЫЙ ВОЗРАСТ" (6+).
18.35 "БОЛЬШАЯ СЕМЬЯ" (0+).
20.40 "ДВЕНАДЦАТАЯ НОЧЬ" (0+).
22.30, 23.20 "ЛАРЕЦ МАРИИ МЕДИЧИ" (12+).
00.45 "Морской патруль" (16+).

РОССИЯ 2

07.00, 09.30, 13.30, 19.15, 23.40 Большой спорт.
07.20 Эволюция (16+).
09.00 Технологии спорта.
09.55, 13.55 Формула-1. Гран-при России. Свободная практика. Прямая трансляция из Сочи.
11.30, 15.30 24 кадра (16+).
16.55 Хоккей. КХЛ. "Металлург" (Магнитогорск) - "Слован" (Братислава). Прямая трансляция.
19.35 Главная сцена.
22.00 Смешанные единоборства. PRIME. Прямая трансляция.
00.10 Эволюция.
01.45 Человек мира: "Сингапур".
02.40 Человек мира: "Тайланд".
03.10 Человек мира: "Камбоджа".
04.05 Человек мира: "Гуам".
05.00 Смешанные единоборства. PRIME (16+).

ЕВРОСПОРТ

04.00, 04.30, 08.25, 08.55 Футбол (0+).
05.00, 09.30 Футбол: Чемпионат MLS: Нью-Йорк Ред Булз (США) - Montreal Impact (Канада) (0+).
06.00 Боевые искусства: Суперкомбат Серия WGP (16+).
08.00, 22.00, 01.15 All sports: Тележурнал WATTS (0+).

10.30, 16.00, 21.00, 02.30 Снукер: Европейский тур. День 1 (0+).
15.00, 23.00 Велоспорт: 2 этап (0+).
18.45, 01.30 Футбол: Чемпионат Европы U-21, отбор: Германия - Финляндия (0+).
00.00, 00.30 Сильнейшие люди планеты: Европа (0+).
01.00 Авто и мотоспорт (0+).

СПОРТ ПЛЮС

08.00, 12.00, 17.10, 21.00, 23.30, 03.30 Новости (0+).
08.20 Ралли-кросс. Этап чемпионата мира в Турции (0+).
10.30 Футбол. Чемпионат России по футболу сезона 2015/2016 года. "Обзор тура" (0+).
12.20, 04.00 Футбол. Чемпионат Италии. "Ювентус" - "Болонья" (0+).
14.05 Футбол. Обзор матчей чемпионата Италии (0+).
14.45 Футбол. Чемпионат России 2015/2016. 11 тур. "Мордовия" - "Спартак" (0+).
17.30 Тхэквондо. Гран-При в Турции. Женщины -67 кг, +67кг. Мужчины +80 кг. Полуфиналы и финалы (0+).
20.00 Футбол. Обзор матчей чемпионата Испании (0+).
21.30 Футбол. Чемпионат Франции. ПСЖ - "Марсель" (0+).
00.00 Первые Всероссийские пляжные игры в Сочи. Пляжный футбол. Финал. "Кристалл" - "Крылья Советов". 2 матч (0+).
01.40 Баскетбол. Единая лига ВТБ. "Автодор" - "Нижний Новгород" (0+).
05.50 Футбол. Обзор матчей чемпионата Франции (0+).
06.50 Футбол. "Свисток" (0+).

2x2

06.00 Русские мультфильмы (12+).
06.45, 05.05 Рога и копыта (12+).
07.10 Покемон (12+).
07.35, 04.15 "Друзья" (16+).
08.30 Губка Боб Квадратные Штаны (16+).
12.35 Симпсоны (16+).
13.30 Симпсоны: Пятница у Мо (16+).
19.20 Американский папаша (16+).
19.45 Гриффины (16+).
20.35 Кинопортал 2x2: Кунг-фу Панда (12+).
22.22 Рик и Морти (16+).
22.45 Level Up (16+).
23.10 Бессмертное кино (16+).
23.40 Южный парк (18+).
00.05 "Калифорникейшн" (18+).
00.35 Богатство курицы (16+).
01.30 "Обитель лжи" (18+).
02.05 Псих (16+).
02.30 "Дэцкая больница" (16+).
02.55 Городские приматы (16+).
03.45 Дурацкие дураки мистера Ти (16+).

ПЕРВЫЙ ОБРАЗОВАТЕЛЬНЫЙ

09.05, 17.05, 01.05 Не так уж тверд гранит науки. Химия (16+).
10.00, 18.00, 02.00 Ракурсы: от истории искусства XX века к практике рисунка и живописи (16+).
10.55, 18.55, 02.55 Семь цветов радуги. Раннехристианское изобразительное искусство (16+).
11.50, 19.50, 03.50 Разбег. Курс английского языка для продолжающих (16+).
12.45, 20.45, 04.45 Современное искусство: калейдоскоп имен и явлений (16+).
13.15, 21.15, 05.15 Неформат (16+).
13.50, 21.50, 05.50 Музеи России (6+).
14.20, 22.20, 06.20 Мастер-класс! (6+).
14.50, 22.50, 06.50 Собеседники (12+).
15.20, 16.05, 23.20, 00.05, 07.20, 08.05 Русские в мировой культуре (16+).

DISCOVERY

06.00, 10.30 Полный форсаж: Ломаем Барракуду (12+).
06.50, 07.15 Эффект Карбонаро (12+).
07.45, 12.20 Как это устроено? Форма профессиональных хоккеистов/Детская обувь цвета бронзы/Бегущие дорожки (12+).
08.10, 12.45 Как это сделано? Подшипники/Чернила для карикатуристов/Глазные протезы (12+).
08.40, 15.05 Стальные парни (12+).
09.35, 23.00, 05.13 Аквариумный бизнес: Спасибо, что занырнули (12+).
11.25, 04.25 Все и ничего (12+).
13.15, 03.38 В погоне за классикой: Размер не имеет значения (12+).
13.40, 04.01 В погоне за классикой: Великий Гэтсби (12+).
14.10, 14.35, 01.00, 01.30 Махинаторы: Triumph Spitfire (12+).
16.00 Дорожные ковбои (12+).
17.00 Смертельный улов: Нерождественские колокола (16+).
18.00 Крупный улов: Охота началась (12+).
19.00 Как это сделано? Матрешки/Алоэ Вера/Флаги (12+).
19.30 Как это устроено? Мотоциклы/Керамические трубы/Барабанные палочки/Свистки (12+).
20.00 Как устроена Вселенная: На краю Солнечной системы (12+).
21.00 Космос наизнанку: Солнце (12+).
22.00 Человек и Вселенная: Как уничтожить астероид (12+).
00.00, 00.30, 02.50, 03.14 Охотники за складами (16+).
02.00 Молниеносные катастрофы (12+).
02.25 Настоящие аферисты (12+).

ANIMAL PLANET

06.00 Укротитель по вызову: Змеиная яма (12+).
06.25 Введение в собаковедение: Боксер, бишон-фриз, ньюфаундленд, бигль, такса (12+).
07.15, 07.40, 12.15, 12.40, 17.40, 18.05, 23.00, 23.30, 03.36, 04.00 Человек и львы: история одного сафари (12+).
08.05, 13.05 Дома на деревьях: Удивительный улей (12+).
08.55, 14.20 Аквариумный бизнес: Любимые работы (12+).

09.45 Введение в собаковедение: Уэсти, ирландский сеттер, доберман, миниатюрный пинчер, гончая (12+).
10.35, 16.00 Ветеринар Бондай Бич (12+).
11.25 Охота на гигантского кабана (16+).
13.55, 00.00 Укротитель по вызову: Кошмар в браконьерском пруду (12+).
15.10 Территория хищников (12+).
16.50 Акулы-зомби (16+).
18.30, 05.12 Дома на деревьях: Жилище для альпинистов (12+).
19.20, 02.00 Аквариумный бизнес: Бар с акулами (12+).
20.10, 04.24 Королевы саванны: Искусство быть королевой (12+).
21.00, 01.00 Речные монстры: лучшие моменты: Секреты охоты на чудовищ (12+).
22.00, 02.49 Укротители аллигаторов (12+).
00.30 Укротитель по вызову: Чудовище Байю (12+).

ДИСНЕЙ

05.00, 05.15, 05.45, 06.10, 07.10, 11.10 М/ф (6+).
06.40 Мама на 5+ (0+).
07.40, 18.40 М/ф (12+).
08.00, 09.15, 10.15 М/ф (0+).
17.45 Анимационный фильм "Мегатрасса" (6+).
19.30 Анимационный фильм "Анастасия" (0+).
21.20 "ШАГ ВПЕРЕД" (12+).
23.20 "МОНТЕ-КАРЛО" (6+).
01.30 "ШПИОНКА ХЭРРИЕТ: ВОЙНА БЛОГОВ" (12+).
03.10 "Однажды в стране чудес" (12+).
04.05 "Робин Гуд" (12+).

КАРУСЕЛЬ

06.00 Мультканал "Ранние пташки".
07.10, 07.40, 08.10, 08.45, 09.10, 10.00, 11.20, 12.00, 13.35, 14.15, 16.05, 17.05, 17.45, 18.50, 19.40, 20.05, 20.40, 22.05, 23.55, 01.40, 02.15, 03.05, 03.45, 05.35 М/ф.
09.30 Давайте рисовать! "Волшебные квадраты".
14.00 Перемешка.
15.40 М/ф (12+).
20.30 Спокойной ночи, малыши!
22.50 Идем в кино.
23.15 "Мой дед - волшебник!".
00.55, 05.00 Лентяево.
01.25 Театральная Фа-Соль.
02.05 Говорим без ошибок.
02.30 Какое ИЗОбразие!
03.15 Академия художеств.
03.30 В гостях у Деда-Краеведа.
04.45 Зарядка с чемпионом.
05.25 Прыг-Скок Команда.

ДЕТСКИЙ МИР

03.00, 09.00, 15.00 "НИ СЛОВА О ФУТБОЛЕ" (12+).
04.30, 08.00, 08.50, 10.30, 14.00, 14.50, 16.30, 20.00 М/ф (0+).
05.00, 07.30, 11.00, 13.30, 17.00, 19.30 М/ф (12+).
05.30, 11.30, 17.30 М/ф (6+).
06.00, 12.00, 18.00 "НЕИЗВЕСТНЫЙ СОЛДАТ", 1 с. (12+).
20.50 Шишкин лес: "Мечтатели. Необитаемый остров" (0+).

ИСТОРИЯ

06.00, 00.45 Д/ф "1421. Год, когда китайцы открыли Америку? Фильм первый".
07.05, 01.50 Д/ф "Олег Басилашвили. Мастер".
08.00, 02.40 Д/ф "Восточные Монархии. "Banzai Tenno. Да здравствует император!" (12+).
09.00, 03.40 Больше, чем любовь. Анатолий Эфрос и Наталья Крымова.
09.50 Д/ф "Битва титанов. Суперсерия-72".
10.45 Д/ф "Собор Парижской Богоматери. Свидетель истории".
11.50 Д/ф "Бомба для Японии. Рихард Зорге" (16+).
12.40 Д/ф "Первая леди советского кино. Тамара Макарова".
13.35 Д/ф "Проклятие топора".
15.15 Д/ф "1421. Год, когда китайцы открыли Америку? Фильм второй".
16.25 Д/ф "Мужской разговор. Марк Бернес".
17.15 Д/ф "Восточные Монархии. Страна громового дракона" (12+).
18.15, 04.25 Больше, чем любовь. Николай Заболоцкий и Екатерина Клыкова.
19.05 Д/ф "НЛО Третьего Рейха".
19.55 Д/ф "Загадка римских катакомб" (12+).
21.00 Д/ф "Россия против Гитлера. Непокоренный рубеж. Города воинской славы. Владикавказ" (16+).
21.30 Д/ф "Россия против Гитлера. Непокоренный рубеж. Города воинской славы. Туапсе" (16+).
22.00 Д/ф "Сокровища Древнего Рима. Империя наносит ответный удар".
23.00, 05.10 Д/ф "Русь. Идентификация Рюрика" (12+).
23.50 Д/ф "Муза и генерал. Секретный роман Эйтингона" (12+).

ДОМ КИНО

04.10, 14.30 "Метод Лавровой" (16+).
05.50 "ВОЛЧЬЯ КРОВЬ" (16+).
07.20 "БОЛЬШАЯ ПЕРЕМЕНА".
08.35 "ПОВТОРНАЯ СВАДЬБА" (12+).
10.10 "КОРОЛЕВСКАЯ РЕГАТА".
11.40, 02.30 "Военная разведка" (16+).
13.30, 01.30 "Пятый угол" (16+).
16.20 "ОПЕРАЦИЯ "ТРЕСТ" (12+).
17.50 "КАЗАРОЗА" (16+).
20.35 "МЫ ИЗ ДЖАЗА".
22.10 "ПАРАД ПЛАНЕТ".
23.50 "ЖЕЛТЫЙ КАРЛИК" (12+).

Ю-ТВ

05.00 Люди (12+).
05.30 Папа попал (12+).
07.20, 10.20, 00.45 В теме (16+).
07.55, 16.40 МастерШеф (16+).
10.45, 20.50 "Проспект Бразилии" (16+).
12.45 "Как назвать эту любовь?" (12+).
13.40, 01.10 "Окрыленные" (16+).
14.35 Стилистика (12+).
15.00 Топ-модель по-американски (16+).
19.10 Дорогая, мы убиваем детей (16+).
22.50, 02.00 Я стесняюсь своего тела (16+).
04.00 Соблазны с Машей Малиновской (16+).

ПЕРВЫЙ КАНАЛ

06.00, 10.00, 12.00 Новости.
06.10 "ДОБРОВОЛЬЦЫ" (12+).
08.00 Играй, гармонь любимая!
08.45 М/ф.
09.00 Умницы и умники (12+).
09.45 Слово пастыря.
10.15 Смак (12+).
10.55 Д/ф "Виктор Павлов. Между ангелом и бесом" (12+).
12.15 Идеальный ремонт.
13.05 На 10 лет моложе (16+).
13.55 Теория заговора (16+).
14.50 Голос (12+).
17.00 Кто хочет стать миллионером?
18.00 Вечерние новости.
18.20 Следствие покажет с Владимиром Маркиным (16+).
19.10 Вместе с дельфинами.
21.00 Время.
21.20 Сегодня вечером с Андреем Малаховым (16+).
22.50 Что? Где? Когда? Осенняя серия игр.
23.55 Д/ф "Владимир Молчанов. До и после..." (12+).
01.00 "ОДИНОЧКА" (12+).
02.55 "ПРОСТО РАЙТ" (16+).
04.50 Модный приговор.

РОССИЯ-1

04.50 "ЧЕЛОВЕК, КОТОРЫЙ СОМНЕВАЕТСЯ".
06.35 Сельское утро.
07.05 Диалоги о животных.
08.00, 11.00, 14.00 Вести.
08.10, 11.10, 14.20 Вести-Местное время.
08.20 Мульт утро.
09.30 Правила движения (12+).
10.15 Это моя мама (12+).
11.20 Фактор эволюции: "Еда" (12+).
12.20, 14.30 "ЛУЧШИЙ ДРУГ СЕМЬИ" (12+).
16.45 Знание - сила.
17.35 Главная сцена.
20.00 Вести в субботу.
20.45 "НЕКРАСИВАЯ ЛЮБОВЬ" (12+).
22.45 Новая волна-2015. Прямая трансляция из Сочи.
00.40 "СЮРПРИЗ ДЛЯ ЛЮБИМОГО" (12+).
02.50 "АХ, ВОДЕВИЛЬ, ВОДЕВИЛЬ...".
04.15 Комната смеха.

ПЯТЫЙ КАНАЛ

05.45, 08.00 М/ф (0+).
07.00 ЛОТ.
09.35 День ангела (0+).
10.00, 18.30 Сейчас.
10.10, 11.00, 11.55, 12.40, 13.30, 14.20, 15.10, 16.00, 16.50, 17.40 "След" (16+).
19.00, 20.00, 21.00, 22.00, 23.00, 00.05, 01.05, 02.05 "Убить Сталина" (16+).
03.10, 04.30 "ВЫГОДНЫЙ КОНТРАКТ", 1, 2 с. (12+).

НТВ

04.50 "Адвокат" (16+).
06.30, 01.20 "Лучшие враги" (16+).
07.25 Смотр (0+).
08.00, 10.00, 13.00 Сегодня.
08.15 Жилищная лотерея плюс (0+).
08.45 Медицинские тайны (16+).
09.20 Готовим с Алексеем Зиминым (0+).
10.20 Главная дорога (16+).
11.00 Кулинарный поединок с Дмитрием Назаровым (0+).
11.55 Квартирный вопрос (0+).
13.20 Я худею! (16+).
14.20 Поедем, поедим! (0+).
15.05 Своя игра (0+).
16.00 "МОЯ ФАМИЛИЯ ШИЛОВ" (16+).
18.00 Следствие вели... (16+).
19.00 Центральное телевидение с Вадимом Такменевым.
20.00 Новые русские сенсации (16+).
21.00 50 оттенков. Белова.
22.00 Ты не поверишь! (16+).
23.00 Время Г с Вадимом Галыгиным (18+).
23.30 "(НЕ)ЖДАННЫЙ ПРИНЦ" (16+).
02.15 Дикий мир (0+).
03.05 "Час Волкова" (16+).

ТВ-3

06.00 М/ф (0+).
09.30 Школа доктора Комаровского (12+).
10.00, 10.30, 11.00, 11.30 Д/с "Слепая" (12+).
12.00, 12.30, 13.00, 13.30 Д/с "Гадалка" (12+).
14.00, 15.00, 16.00 Мистические истории (16+).
17.00 "ПОСЕЙДОН" (12+).
19.00 "ПРИКАЗАНО УНИЧТОЖИТЬ" (16+).
21.45 "МЕРЦАЮЩИЙ" (16+).
23.30 "ЗОНА СМЕРТЕЛЬНОЙ ОПАСНОСТИ" (16+).
01.30 "БЕЗУМНЫЙ МАКС - 3: ПОД КУПОЛОМ ГРОМА" (16+).
03.30, 04.15, 05.15 "В поле зрения" (16+).

ТНТ

06.15, 05.30 Женская лига: парни, деньги и любовь (16+).
07.00 Comedy Club. Exclusive (16+).
07.35, 08.00, 08.30 М/ф (12+).
09.00, 09.30 "Деффчонки" (16+).
10.00 Школа ремонта (12+).
11.00 Дом-2. Lite (16+).
12.00, 19.30 Комеди клаб. Лучшее (16+).
12.30, 01.00 Такое Кино! (16+).
13.00, 20.00 Битва экстрасенсов (16+).
14.25 Comedy Woman. Дайджест (16+).
14.45 Comedy Woman (16+).
15.45 Comedy Баттл. Лучшее (16+).
16.45 "РОСОМАХА: БЕССМЕРТНЫЙ" (16+).
21.30 Танцы (16+).
23.30 Дом-2. Город любви (16+).
00.30 Дом-2. После заката (16+).
01.35 "ПЕРЕЛОМ" (16+).
03.45 "Люди будущего" (12+).
04.40 "Пригород" (16+).
05.05 "Выжить с Джеком" (16+).

ДОМАШНИЙ

06.30 "Альф" (0+).
07.30, 00.00 Одна за всех (16+).
08.20 "УМНИЦА, КРАСАВИЦА" (16+).
12.30 "Я все решу сама. Голос сердца" (12+).
18.00, 22.00 Д/с "Восточные жены" (16+).
19.00 "1001 ночь" (12+).
23.00 Д/с "Звездная жизнь" (16+).
00.30 "ВТОРАЯ ЛЮБОВЬ" (16+).
02.25 "Не ссорьтесь, девочки!" (12+).
04.15 Д/с "Звездные истории" (16+).
05.15 Тайны еды (16+).
05.30 Домашняя кухня (16+).

СТС

06.00, 06.55, 07.20, 08.30, 09.00, 09.30 М/ф (0+).
07.55 М/ф (6+).
09.45 Анимационный фильм "В гости к Робинсонам" (0+).
11.30 Снимите это немедленно! (16+).

12.30 Большая маленькая звезда (6+).
13.30 "АСТЕРИКС НА ОЛИМПИЙСКИХ ИГРАХ" (12+).
15.50 Даешь молодежь! (16+).
16.00 Уральские пельмени: "Лучшее от Максима Ярицы" (16+).
16.30 Шоу "Уральских пельменей": "День смешного Валентина" (16+).
17.40 Анимационный фильм "Как приручить дракона" (12+).
19.30 Дикие игры (16+).
20.30 "ХРОНИКИ НАРНИИ" (0+).
23.10 "БОЛЬШОЙ ТОЛСТЫЙ ЛЖЕЦ" (12+).
00.50 "ПРИСЛУГА" (16+).
03.30 6 кадров (16+).
03.55 "Закон и порядок. Преступное намерение" (16+).
05.40 Музыка на СТС (16+).

ПЕРЕЦ

06.00 М/ф (0+).
10.40, 04.35 "ТРОЕ В ЛОДКЕ, НЕ СЧИТАЯ СОБАКИ" (0+).
13.30 КВН. Высший балл (16+).
14.30 "Убойная сила" (12+).
21.00, 23.30, 02.05, 03.40 +100500 (16+).
23.00, 02.10 +100500 (18+).
00.00 Кубок мира по регби-2015. Австралия - Уэльс (12+).

ТВ-ЦЕНТР

05.55 Марш-бросок (12+).
06.30 АБВГДейка.
07.00 "ВАНЕЧКА" (16+).
09.05 Православная энциклопедия (6+).
09.35 Д/ф "Олег Даль - между прошлым и будущим" (12+).
10.20, 11.45 "ЗОЛОТАЯ МИНА".
11.30, 14.30, 23.25 События.
13.20, 14.45 "НЕ МОЖЕТ БЫТЬ!" (12+).
15.35 Приют комедиантов: "Александр Ширвиндт" (12+).
17.20 "ОДИН ДЕНЬ, ОДНА НОЧЬ" (12+).
21.00 Постскриптум с Алексеем Пушковым (16+).
22.10 Право знать! (16+).
23.35 Право голоса (16+).
02.20 Специальный репортаж: "Крым. Испытание Украиной" (16+).
02.55 "БОЛЬШАЯ СВАДЬБА" (16+).
04.35 Тайны нашего кино: "Курьер" (12+).
05.05 Д/ф "Джек и Джеки. Проклятье Кеннеди" (12+).

РЕН ТВ

05.00 "ОТСТУПНИКИ" (16+).
06.10 "ДОМ У ОЗЕРА" (16+).
08.00 "ПОСЛЕДНИЙ ТАМПЛИЕР" (16+).
11.30 Самая полезная программа (16+).
12.30 Новости (16+).
13.00 Военная тайна с Игорем Прокопенко (16+).
17.00 Территория заблуждений с Игорем Прокопенко (16+).
19.00 "ТЕРМИНАТОР" (16+).
21.00 "ТЕРМИНАТОР - 2: СУДНЫЙ ДЕНЬ" (16+).
23.40 "РЭД" (16+).
01.40 "СКВОЗНЫЕ РАНЕНИЯ" (16+).
03.40 "ОДНИМ МЕНЬШЕ" (16+).

РОССИЯ К

06.30 Канал "Евроньюс".
10.00 Библейский сюжет.
10.35 "ДЛИННЫЙ ДЕНЬ".
12.00 Д/ф "Анатолий Ромашин. Человек в шляпе".
12.45 Д/ф "Подвесной паром в Португалете. Мост, качающий гондолу".
13.00 Большая семья: "Владимир Андреев".
13.55 Пряничный домик: "Воздушное плетение".
14.25 На этой неделе... 100 лет назад. Нефронтовые заметки.
14.55 Спектакль "Не делайте бисквиты в плохом настроении".
16.05 Джон Леннон. Фильм-концерт "Imagine".
17.05 Новости культуры.
17.35 Линия жизни: "К 75-летию Юозаса Будрайтиса".
18.25 "ОПАСНЫЙ ВОЗРАСТ".
19.55 Выдающиеся писатели России: "Виктор Астафьев. Встреча в Концертной студии "Останкино".
21.50 Лучано Паваротти и друзья. Лучшее.
23.00 Белая студия.
23.40 "ВОЙЦЕК".
01.05 Д/ф "Луи де Фюнес навсегда".
01.55 Искатели: "Гибель аэровагона Абаковского".
02.40 Д/ф "Ассизи. Земля святых".

ЗВЕЗДА

06.00 "РАЗ НА РАЗ НЕ ПРИХОДИТСЯ" (12+).
07.35 "ЗОЛОТЫЕ РОГА" (0+).
09.00, 13.00, 18.00, 23.00 Новости дня.
09.15 Легенды армии (12+).
09.40 Последний день (12+).
10.25 Не факт! (6+).
11.00 "ОТЧИЙ ДОМ" (12+).
13.15 Научный детектив (12+).
13.50 "ЯЛТА-45", 1-4 с. (16+).
18.20 Процесс (12+).
19.10 "ЮНОСТЬ ПЕТРА" (12+).
22.00, 23.20 "В НАЧАЛЕ СЛАВНЫХ ДЕЛ" (12+).
01.00 "ДВЕНАДЦАТАЯ НОЧЬ" (0+).
02.50 "ВЕСЕННИЕ ХЛОПОТЫ" (0+).
04.30 "УТРО БЕЗ ОТМЕТОК" (6+).

РОССИЯ 2

07.00, 09.00, 11.30, 16.00, 23.40 Большой спорт.
07.20 В мире животных с Николаем Дроздовым.
07.50 Диалоги о рыбалке.
09.20 "Курьерский особой важности" (16+).
11.55 Формула-1. Гран-при России. Свободная практика. Прямая трансляция из Сочи.
13.00 24 кадра (16+).
14.55 Формула-1. Гран-при России. Квалификация. Прямая трансляция из Сочи.
16.20 Освободители: "Танкисты".
17.15 "Черта" (16+).
19.25 Смешанные единоборства. М-1 Challenge. Прямая трансляция из Сочи.
22.00 Футбол. Чемпионат Европы-2016. Отборочный турнир. Чехия - Турция. Прямая трансляция.
00.10 Непростые вещи: "Автомобильные диски" (16+).
00.40 Непростые вещи: "Шина" (16+).
01.15 Непростые вещи: "Автомобиль" (16+).
01.45 Человек мира: "Туризм по-бурундийски".

02.10 Полигон: “Авианосец”.
02.40 Полигон: “Спасение подводной лодки”.
03.10 Человек мира: “Сингапур”.
04.05 Максимальное приближение: “Иордания”.
04.30 Максимальное приближение: “Дубай”.
05.00 Профессиональный бокс.

ЕВРОСПОРТ

04.00, 22.00 Боевые искусства: Суперкомбат Серия WGP (16+).
06.00, 09.30, 00.00 Футбол: Чемпионат Европы U-21, отбор: Германия - Финляндия (0+).
07.00 Снукер: Европейский тур. День 1 (0+).
08.30 All sports: Тележурнал WATTS (0+).
10.30, 16.00, 03.00 Снукер: Европейский тур. День 2 (0+).
15.00, 23.00 Велоспорт: 3 этап (0+).
01.00 Футбол: Чемпионат MLS: Колорадо Рэпидс (США) - Montreal Impact (Канада) (0+).

СПОРТ ПЛЮС

08.00, 12.00, 17.00, 19.30, 23.30, 04.10 Новости (0+).
08.20 Футбол. “Международная панорама” (0+).
09.30 Теннис. Турнир WTA в Пекине. Полуфинал. Прямая трансляция.
11.30, 00.00 Регби. Кубок мира в Англии (0+).
12.20 Тхэквондо. Гран-При в Турции. Женщины -49 кг. Мужчины -58 кг, -80кг. Полуфиналы и финалы (0+).
14.25 Футбол. Чемпионат России 2015/2016. 11 тур. “Динамо” - ЦСКА (0+).
17.25 Футбол. Лига чемпионов. “Зенит” - “Гент” (0+).
19.55 Гандбол. Лига чемпионов. Мужчины. “Порту” - “Чеховские медведи”. Прямая трансляция.
21.45 Первые Всероссийские пляжные игры в Сочи. Пляжный футбол. “Матч звезд” (0+).
22.55 Футбол. “GOALактика” (0+).
00.30 Первые Всероссийские пляжные игры в Сочи. Тайский бокс (0+).
02.20 Баскетбол. Единая лига ВТБ. “Вита” - ЦСКА (0+).
04.40 Футбол. “Журнал Лиги чемпионов” (0+).
05.10 Спортивные танцы. Чемпионат Европы по латиноамериканским танцам-2015 (0+).

2x2

06.00 Русские мультфильмы (12+).
06.45, 05.00 Рога и копыта (12+).
07.35 Громокошки (12+).
08.30 Покемон (12+).
09.50, 04.35 Дурацкие дураки мистера Ти (16+).
10.20, 02.50 Рестлинг WWE RAW (16+).
11.10 Приключения капитана Врунгеля (12+).
12.00 Фестиваль авторского анимационного фильма-2015 (16+).
13.05, 19.20 Симпсоны (16+).
17.55 Американский папаша (16+).
18.25 Гриффины (16+).
21.00 Хиты 2x2: Телепортал в будущее (16+).
22.45 Кит Stupid Show (16+).
23.10 Южный парк (18+).
00.05 Реслинг WWE RAW (16+).
01.00 Гриффины (18+).
01.30 Бриклберри (18+).
02.05 “Дэцкая больница” (16+).
02.30 Мистер Ди (16+).
03.50 Городские приматы (16+).

ПЕРВЫЙ ОБРАЗОВАТЕЛЬНЫЙ

09.05, 17.05, 01.05 В гостях у ветерана (12+).
09.40, 10.10, 17.40, 18.10, 01.40, 02.10 Нить Ариадны (16+).
10.40, 18.10, 02.40 Мамина школа (16+).
11.10, 11.40, 19.10, 19.40, 03.10, 03.40 Семейный доктор (16+).
12.10, 13.50, 20.10, 21.50, 04.10, 05.50 Мастер-класс! (6+).
12.35, 20.35, 04.35 Заглянем в словарь (12+).
12.40, 20.40, 04.40 Собеседники (12+).
13.07, 21.07, 05.07 Времена. События. Люди (16+).
14.20, 14.50, 22.20, 22.50, 06.20, 06.50 Медицинская телеакадемия (16+).
15.25, 16.10, 23.25, 00.10, 07.25, 08.10 Русские в мировой культуре (16+).
16.55, 00.55, 08.55 Петра (16+).
21.35, 05.35 Байки Бояршинова (12+).

DISCOVERY

06.00, 13.15, 04.25 Махинаторы: Fiat Panda 4x4 (12+).
06.50 Дорожные ковбои (12+).
07.45 Смертельный улов: Нерождественские колокола (16+).
08.40 Крупный улов: Охота началась (12+).
09.35 Ржавая империя: Время тушить пожар (12+).
10.30 Склады: битва в Канаде: Время объятий (12+).
10.55 Склады: битва в Канаде (12+).
11.25 Охотники за реликвиями: Реки виски (12+).
11.50 Охотники за реликвиями: Былые деньги (12+).
12.20 Быстрые и громкие (12+).
14.10, 03.38 Уличные гонки: Опасность из Города Ангелов (12+).
15.05, 02.50 Космос наизнанку: Солнце (12+).
16.00, 02.00 Как устроена Вселенная: На краю Солнечной системы (12+).
17.00 Человек и Вселенная: Как уничтожить астероид (12+).
18.00 Мастерская “Фантом Уоркс”: Вершина айсберга (12+).
19.00 Мастерская “Фантом Уоркс”: Быстрые и опасные (12+).
20.00 Мастерская “Фантом Уоркс”: Предельная скорость (12+).
21.00 Уйти от погони: Монголия.
22.00 Склады: битва в Канаде: Время объятий.
22.30 Склады: битва в Канаде.
23.00 Долина восхождения.
01.00 Быстрые и громкие: “Грааль” хотродов (12+).
05.13 Через магию к звездам (12+).

ANIMAL PLANET

06.00, 05.36 Укротитель по вызову: Черепахи пруда Алькатрас (12+).
06.25 Аквариумный бизнес: Все к нам! (12+).
07.15 Аквариумный бизнес: Спросите Бетти Уайт (12+).
08.05 Аквариумный бизнес: В аквариумах тоже праздник (12+).
08.55 Аквариумный бизнес: Любимые работы (12+).
09.45 Аквариумный бизнес: Бар с акулами (12+).
10.35 Самые опасные змеи: США (12+).
11.25 Укротитель по вызову: Опоссум-домовой (12+).
11.50 Ветеринар Бондай Бич (12+).
12.40, 16.50 Гепард: борьба за признание (12+).
13.30, 13.55, 17.40, 18.05 Шамвари: жизнь на воле (12+).
14.20, 14.45, 18.30, 18.55 Эхо и слоны Амбозели (12+).
15.10, 19.20 Территория хищников (12+).
16.00, 20.10 Королевы саванны: Искусство быть королевой (12+).
21.00, 02.49 Остров монстров (16+).
22.00, 03.36 Терапон: африканская пиранья (16+).
23.00 Кровавое озеро: атака миног-убийц (16+).
01.00 Суперхищник (16+).
02.00 Охота на гигантского кабана (16+).
04.24 Речные монстры: лучшие моменты: Секреты охоты на чудовищ (12+).
05.12 Укротитель по вызову: Грязная работа (12+).

ДИСНЕЙ

05.00, 05.25, 06.10, 07.10, 08.00, 09.15, 13.10 М/ф (0+).
10.10, 10.20, 12.10 М/ф (6+).
10.30 Это моя комната (0+).
11.40 Мама на 5+ (0+).
12.40 Большие семейные игры (0+).
14.30 Анимационный фильм “Мегатрасса” (6+).
15.20 М/ф (12+).
16.15 Анимационный фильм “Мулан” (6+).
18.00 Анимационный фильм “Мулан - 2” (6+).
19.30 Анимационный фильм “Феи: Потерянное сокровище” (0+).
21.00 “МОНТЕ-КАРЛО” (6+).
23.05 “СВАДЕБНЫЙ ПЕРЕПОЛОХ” (16+).
01.05 “ШАГ ВПЕРЕД” (12+).
03.05 “ШПИОНКА ХЭРРИЕТ: ВОЙНА БЛОГОВ” (12+).
04.50 Музыка на канале Disney (6+).

КАРУСЕЛЬ

06.25, 08.30, 10.55, 12.15, 14.00, 16.25, 18.00, 19.15, 20.00, 20.40, 23.55, 01.45, 02.10, 02.55, 03.45, 05.35 М/ф.
08.00 Детская утренняя почта.
10.30 Воображариум.
16.00 Хочу собаку!
20.30 Спокойной ночи, малыши!
01.00 “Есть такая профессия”. Речник” (12+).
01.30 Фа-Соль. Мастерская.
02.00 Говорим без ошибок.
02.25 Какое ИЗОбразие!
03.15 Академия художеств.
03.30 В гостях у Деда-Краеведа.
04.45 Зарядка с чемпионом.
05.00 Лентяево.
05.25 Прыг-Скок Команда.

ДЕТСКИЙ МИР

03.00, 09.00, 15.00 “ОСЛИНАЯ ШКУРА” (12+).
04.30, 08.00, 08.50, 10.30, 14.00, 14.50, 16.30, 20.00 М/ф (6+).
05.00, 11.00, 17.00 “Чародей” (12+).
06.00, 12.00, 18.00 “НЕИЗВЕСТНЫЙ СОЛДАТ”, 2 с. (12+).
07.30, 13.30, 19.30 Сто чудес света: “Грибы”, Лапы, крылья и хвосты (6+).
20.50 Шишкин лес: “Домашние правила” (0+).

ИСТОРИЯ

06.00, 15.10, 00.25, 05.10 Д/ф “Крылья дьявола. Герман Геринг”.
06.55, 16.05, 01.25 Д/ф “Скандалы Древнего мира. Египет”.
07.45, 16.55, 02.15 Д/ф “1812. Технология войны” (12+).
08.40, 17.50, 03.10 Д/ф “Карибский кризис. Непонятая история” (16+).
09.35, 18.50 Д/ф “Рим. Власть и слава. Начало”.
10.40, 19.50, 04.10 Д/ф “Носика знает каждый. Памяти короля эпизода”.
11.30, 20.40 Д/ф “Восточные Монархии. В тени Ангкора” (12+).
12.30, 21.40 Больше, чем любовь. Василий Гроссман и Ольга Губер (12+).
13.20, 22.30 Д/ф “Кремль. Хранители сокровищницы России”.
14.10, 23.25 Д/ф “Загадки пропавшего корабля”.

ДОМ КИНО

04.10, 14.30 “Метод Лавровой” (16+).
05.50 “ЧАЙКА”.
07.35 “ДЮЙМОВОЧКА”.
09.15 “СОБАЧЬЕ СЕРДЦЕ”.
11.40, 02.30 “Военная разведка” (16+).
13.30, 01.30 “Пятый угол” (16+).
16.20 “МИМИНО” (12+).
18.00 “ТОТ САМЫЙ МЮНХГАУЗЕН”.
20.30 “ЦВЕТЫ ОТ ПОБЕДИТЕЛЕЙ” (18+).
22.10 “ОДИНОКИМ ПРЕДОСТАВЛЯЕТСЯ ОБЩЕЖИТИЕ” (12+).
23.45 “БОГИНЯ: КАК Я ПОЛЮБИЛА” (18+).

Ю-ТВ

05.05, 09.35 В теме (16+).
05.40 Europa plus чарт (16+).
06.40 Starbook (16+).
08.35, 04.10, 04.10, 08.35 Starbook: “Скандальные детки” (16+).
10.00 Популярная правда: “Бой - бабы” (16+).
10.30 Хвостатые истории (12+).
11.00 “МАРЛИ И Я” (12+).
13.15 Беременна в 16 (16+).
23.05 “ПРИТВОРИСЬ МОЕЙ ЖЕНОЙ” (16+).
01.15 В теме. Лучшее (16+).
01.45 Соблазны с Машей Малиновской (16+).

ПЕРВЫЙ КАНАЛ

06.00, 10.00, 12.00 Новости.
06.10 "НЕОКОНЧЕННАЯ ПОВЕСТЬ".
08.10 Армейский магазин (16+).
08.45 М/ф.
08.55 Здоровье (16+).
10.15 Непутевые заметки (12+).
10.35 Пока все дома.
11.25 Фазенда.
12.15 Вместе с дельфинами.
13.50 Д/ф "Марина Дюжева. "Я вся такая внезапная, противоречивая..." (12+).
15.00 Д/ф "Янтарная комната" (12+).
17.05 Время покажет (16+).
18.45 Клуб Веселых и Находчивых. Высшая лига (16+).
21.00 Воскресное Время.
22.30 "ПРОМЕТЕЙ" (16+).
00.45 "127 ЧАСОВ" (16+).
02.35 "ДНЕВНИК СЛАБАКА" (12+).
04.20 Контрольная закупка.

РОССИЯ-1

05.35 "БАБЬЕ ЦАРСТВО".
07.30 Сам себе режиссер.
08.20 Смехопанорама Евгения Петросяна.
08.50 Утренняя почта.
09.30 Сто к одному.
10.20 Вести-Местное время. Неделя в городе.
11.00, 14.00 Вести.
11.10 Смеяться разрешается.
13.10, 14.20 "СВАДЬБЫ НЕ БУДЕТ" (12+).
15.30 Д/ф "Евгений Петросян - Улыбка длиною в жизнь. К 70-летию артист" (16+).
17.55 "САМОЕ ГЛАВНОЕ" (12+).
20.00 Вести недели.
22.00 Воскресный вечер с Владимиром Соловьевым (12+).
23.30 Торжественное закрытие Международного конкурса молодых исполнителей Новая волна-2015. Прямая трансляция из Сочи.
02.00 "ДЕТЯМ ДО 16..." (16+).
03.55 Комната смеха.

ПЯТЫЙ КАНАЛ

05.55, 08.00 М/ф (0+).
07.00 ЛОТ.
10.00 Сейчас.
10.10 Истории из будущего с Михаилом Ковальчуком (0+).
11.05 "ЛЮБИТЬ ПО-РУССКИ" (16+).
13.00 "ЛЮБИТЬ ПО-РУССКИ - 2" (16+).
14.55 "ЛЮБИТЬ ПО-РУССКИ - 3. ГУБЕРНАТОР" (16+).
17.00 Место происшествия. О главном.
18.00 Главное.
19.30, 20.30, 21.30, 22.25, 23.20, 00.20, 01.20, 02.20 "Гетеры майора Соколова" (16+).
03.20, 04.40 "ВЫГОДНЫЙ КОНТРАКТ", 3, 4 с. (12+).

НТВ

05.05 "Адвокат" (16+).
06.00, 00.20 "Лучшие враги" (16+).
08.00, 10.00, 13.00, 16.00 Сегодня.
08.15 Русское лото плюс (0+).
08.50 Их нравы (0+).
09.25 Едим дома! (0+).
10.20 Первая передача (16+).
11.00 Чудо техники (12+).
11.50 Дачный ответ (0+).
13.20 "ОТДЕЛЬНОЕ ПОРУЧЕНИЕ" (16+).
15.05 Своя игра (0+).
16.25 Следствие ведут... (16+).
17.25 Д/ф "Американец в Крыму" (16+).
18.00 Акценты недели.
19.00 Точка с Максимом Шевченко.
20.00 "ОТПУСК ПО РАНЕНИЮ" (16+).
23.45 Пропаганда (16+).
02.15 Дикий мир (0+).
03.05 "Час Волкова" (16+).

ТВ-3

06.00, 08.30, 05.45 М/ф (0+).
08.00 Школа доктора Комаровского (12+).
09.45, 03.00 "Д'АРТАНЬЯН И ТРИ МУШКЕТЕРА" (0+).
15.00, 16.00, 17.00, 18.00 "Вызов" (16+).
19.00 "НАД ЗАКОНОМ" (16+).
21.00 "СМЕРТИ ВОПРЕКИ" (16+).
23.00 "СУМАСШЕДШАЯ ЕЗДА" (16+).
01.00 "ПОСЕЙДОН" (12+).
04.45 "В поле зрения" (16+).

ТНТ

06.00, 06.30, 07.35, 08.00, 08.30 М/ф (12+).
07.00 ТНТ. Mix (16+).
09.00, 09.30 "Деффчонки" (16+).
10.00 Перезагрузка (16+).
11.00 Дом-2. Lite (16+).
12.00 Танцы (16+).
14.00, 14.30 "Интерны" (16+).
15.00 "РОСОМАХА: БЕССМЕРТНЫЙ" (16+).
17.35 "ФАНТАСТИЧЕСКАЯ ЧЕТВЕРКА - 2: ВТОРЖЕНИЕ СЕРЕБРЯНОГО СЕРФЕРА" (12+).
19.30 Комеди клаб. Лучшее (16+).
20.00 Комеди Клаб (16+).
21.00 Однажды в России (16+).
22.00 Stand up (16+).
23.00 Дом-2. Город любви (16+).
00.00 Дом-2. После заката (16+).
01.00 "УБРАТЬ ИЗ ДРУЗЕЙ" (18+).
02.40 "Люди будущего" (12+).
03.35 "Пригород" (16+).
04.00 "Выжить с Джеком" (16+).
04.25 "Нашествие" (12+).
05.15 Женская лига: парни, деньги и любовь (16+).

ДОМАШНИЙ

06.30 "Альф" (0+).
07.30, 23.55, 05.25 Одна за всех (16+).
07.50 "МОЙ ЛИЧНЫЙ ВРАГ" (12+).
12.00 "МИНУС ОДИН" (16+).
15.45 "СЧАСТЬЕ ПО РЕЦЕПТУ" (12+).
18.00, 22.55 Д/с "Звездная жизнь" (16+).
19.00 "ЛЮБОВЬ С ИСПЫТАТЕЛЬНЫМ СРОКОМ" (12+).
00.30 "БОЛЬШАЯ ЛЮБОВЬ" (12+).
02.25 Д/с "Звездные истории" (16+).
05.30 Домашняя кухня (16+).

СТС

06.00, 08.30, 09.00, 05.25 М/ф (0+).
06.10 "АСТЕРИКС НА ОЛИМПИЙСКИХ ИГРАХ" (12+).
06.50 Анимационный фильм "Замбезия" (0+).
10.00 Большая маленькая звезда (6+).
11.00 Успеть за 24 часа (16+).
12.00 Кто кого на кухне? (16+).
13.00 Руссо туристо (16+).
14.00 Уральские пельмени: "Лучшее от Максима Ярицы" (16+).
14.30 "Кухня" (16+).

16.00 Уральские пельмени: "Лучшее от Стефании-Марьяны Гурской" (16+).
16.30 "ХРОНИКИ НАРНИИ" (0+).
19.10 "ХРОНИКИ НАРНИИ. ПРИНЦ КАСПИАН" (12+).
21.55 "ГРОМОБОЙ" (12+).
23.40 "Лондонград. Знай наших!" (16+).
03.40 "Закон и порядок. Преступное намерение" (16+).
05.50 Музыка на СТС (16+).

ПЕРЕЦ

06.00 М/ф (0+).
08.55 "Светофор" (16+).
14.30 "ЖАНДАРМ В НЬЮ-ЙОРКЕ" (0+).
16.40 "ЖАНДАРМ ЖЕНИТСЯ" (0+).
18.30, 23.30, 02.05, 03.40 +100500 (16+).
23.00, 02.10 +100500 (18+).
00.00 Кубок мира по регби-2015. Франция - Ирландия (12+).
04.40 "ТРОЕ В ЛОДКЕ, НЕ СЧИТАЯ СОБАКИ" (0+).

ТВ-ЦЕНТР

05.55 "СЕМЬЯ ИВАНОВЫХ" (12+).
07.50 Фактор жизни (12+).
08.20 "ПАПА НАПРОКАТ" (12+).
10.15 Барышня и кулинар (12+).
10.50, 11.45 "СУМКА ИНКАССАТОРА".
11.30, 00.00 События.
12.55 "КВАРТИРАНТКА" (12+).
14.50 Московская неделя.
15.25 "07 МЕНЯЕТ КУРС" (12+).
17.20 "МОЯ НОВАЯ ЖИЗНЬ" (12+).
21.00 В центре событий с Анной Прохоровой (16+).
22.10 "Отец Браун - 3" (16+).
00.15 "Вера" (16+).
02.05 Петровка, 38 (16+).
02.15 "ВАНЕЧКА" (16+).
04.20 Д/ф "Траектория судьбы" (12+).

РЕН ТВ

05.00 "ОДНИМ МЕНЬШЕ" (16+).
05.40 "ТЕРМИНАТОР" (16+).
07.40 "ТЕРМИНАТОР - 2: СУДНЫЙ ДЕНЬ" (16+).
10.15 "Агент Картер" (16+).
17.00 "РЭД" (16+).
19.00 "ВОЗВРАЩЕНИЕ ГЕРОЯ" (16+).
21.00 "СКВОЗНЫЕ РАНЕНИЯ" (16+).
23.00 Добров в эфире (16+).
00.00 Военная тайна с Игорем Прокопенко (16+).
04.00 Территория заблуждений с Игорем Прокопенко (16+).

РОССИЯ К

06.30 Канал "Евроньюс".
10.00 Обыкновенный концерт с Эдуардом Эфировым.
10.35 "ОПАСНЫЙ ВОЗРАСТ".
12.05 Д/ф "Луи де Фюнес навсегда".
13.00 Россия, любовь моя! "Лето в Башкирии".
13.30, 01.55 Д/ф "Секреты обезьян. Сокращая разрыв".
14.25 Что делать?
15.10 Гении и злодеи: "Джулия Камерон".
15.40 Лучано Паваротти и друзья. Лучшее.
16.50 Спектакль "Абонент временно недоступен".
17.55 Пешком... "Москва новомосковская".
18.25 Искатели: Гибель аэровагона Абаковского".
19.10 Творческий вечер Александра Ширвиндта "В гостях у Эльдара Рязанова".
20.20 100 лет после детства.
20.35 "ДОМ, В КОТОРОМ Я ЖИВУ".
22.10 Те, с которыми я... "Русский мужик Михаил Ульянов".
23.30 Шедевры мирового музыкального театра. Постановка Мариуса Петипа "Раймонда".
02.50 Д/ф "Рафаэль".

ЗВЕЗДА

06.00 "ПОТРЯСАЮЩИЙ БЕРЕНДЕЕВ" (16+).
07.20 "ЛАРЕЦ МАРИИ МЕДИЧИ" (12+).
09.00 Новости недели с Юрием Подкопаевым.
09.25 Служу России.
09.55 Военная приемка (6+).
10.45 Поступок (12+).
11.30, 13.15 "ЗАСТАВА В ГОРАХ" (6+).
13.00, 23.00 Новости дня.
13.50 "ПЯТЬ МИНУТ СТРАХА" (12+).
15.45 "С ДОНА ВЫДАЧИ НЕТ" (16+).
18.00 Новости. Главное.
18.35 Особая статья (12+).
19.20 Д/с "Легенды советского сыска" (16+).
21.50, 23.20 "ВЕРБОВЩИК" (16+).
23.55 "ПРОРЫВ" (6+).
01.50 "НЕЖНЫЙ ВОЗРАСТ" (6+).
03.30 "РОДИТЕЛЕЙ НЕ ВЫБИРАЮТ" (16+).

РОССИЯ 2

07.00, 09.00, 13.20, 23.40 Большой спорт.
07.20 Моя рыбалка.
08.00 Язь против еды.
08.30 Рейтинг Баженова. Могло быть хуже (16+).
09.20 Начать сначала.
09.50 "Клад могилы Чингисхана" (16+).
13.45 Формула-1. Гран-при России. Прямая трансляция из Сочи.
16.00 Освободители: "Флот".
16.50 "Черта" (16+).
20.00 Формула-1. Гран-при России.
21.35 Футбол. Чемпионат Европы-2016. Отборочный турнир. Польша - Ирландия. Прямая трансляция.
00.10 Как оно есть: "Мясо".
01.10 Человек мира: "Крымские каникулы".
01.40 Максимальное приближение: "Королевский Тироль".
02.05 Человек мира: "Абу-Даби".
04.00 Мастера: "Гончар".
04.15 Максимальное приближение: "Макао".
05.10 "Котовский" (16+).

ЕВРОСПОРТ

04.00 Супербайк: Чемпионат Мира. Франция. 1 попытка (0+).
04.30 Супербайк: Чемпионат Мира. Франция. 2 попытка (0+).
05.00 Автогонки: Чемпионат мира по эндуранс Фудзияма (0+).
11.15 Гран-при 3: Серия. Сочи. Гонка 2 (0+).
12.00 Автогонки: Кубок Европы в классе Туринг. Пергуса. Гонка 1 (0+).
12.30 Футбол: Чемпионат MLS: Колорадо Рэпидс (США) - Montreal Impact (Канада) (0+).
14.00 Автогонки: Кубок Европы в классе

Туринг. Пергуса. Гонка 2 (0+).
14.30 Снукер: Европейский тур. 1/4 финала (0+).
16.15, 02.15 All sports: Тележурнал WATTS (0+).
16.30, 20.00, 00.30 Велоспорт: велогонка "Тур Парижа" (0+).
18.00 Снукер: Европейский тур (0+).
19.00, 23.00 Велоспорт: 4 этап (0+).
21.00, 02.30 Снукер: Европейский тур. Финал (0+).
23.45, 02.00 Авто и мотоспорт: Мотоспортивный журнал (0+).
00.00 Ралли: ERC Греция. Обзор (0+).

СПОРТ ПЛЮС

08.00, 13.00, 16.30, 21.00, 23.30, 04.00 Новости (0+).
08.20 Футбол. Обзор матчей чемпионата Италии (0+).
09.10 Гандбол. Лига чемпионов. Мужчины. "Порту" - "Чеховские медведи" (0+).
11.00 Теннис. Турнир WTA в Пекине. Финал. Прямая трансляция.
13.10 Футбол. "Журнал Лиги чемпионов" (0+).
13.45 Тхэквондо. Гран-При в Турции. Женщины -57 кг. Мужчины -68 кг. Полуфиналы и финалы (0+).
15.00 Футбол. Чемпионат России по футболу сезона 2015/2016 года. "Обзор тура" (0+).
16.55 Баскетбол. Единая лига ВТБ. ЦСКА - "Красный Октябрь". Прямая трансляция.
18.50 Ралли-кросс. Этап чемпионата мира в Турции (0+).
21.30 Футбол. Лига чемпионов. ЦСКА - ПСВ (0+).
00.00 Баскетбол. Единая лига ВТБ. "Локомотив-Кубань" - "Астана" (0+).
01.50 90 минут Плюс (0+).
04.30 Футбол. "Мир английской премьер-лиги" (0+).
05.00 Первые Всероссийские пляжные игры в Сочи. Пляжный футбол. "Матч звезд" (0+).
06.10 Баскетбол. Единая лига ВТБ. ЦСКА - "Красный Октябрь" (0+).

2x2

06.00 Русские мультфильмы (12+).
06.45, 05.00 Рога и копыта (12+).
07.35 Громокошки (12+).
08.30 Рыцари Марвел (16+).
09.50, 04.35 Дурацкие дураки мистера Ти (16+).
10.20, 00.05, 02.50 Рестлинг International SmackDown (16+).
11.10 Приключения капитана Врунгеля (12+).
12.05 Фестиваль авторского анимационного фильма-2015 (16+).
12.35, 15.50 Симпсоны (16+).
14.25 Покемон (12+).
16.40 Американский папаша (16+).
17.05 Футурама (16+).
17.30 Кунг-фу Панда (12+).
19.20 Кинопортал 2x2: Кунг-фу Панда (12+).
21.00 Хиты 2x2: Телепортал в будущее (16+).
22.45 Level Up (16+).
23.10 Южный парк (18+).
01.00 Гриффины (18+).
01.30 Бриклберри (18+).
02.05 "Дэцкая больница" (16+).
02.30 Мистер Ди (16+).
03.50 Городские приматы (16+).

ПЕРВЫЙ ОБРАЗОВАТЕЛЬНЫЙ

09.05, 17.05, 01.05 Музеи России (6+).
09.40, 17.40, 01.40 Ойкумена Федора Конюхова (16+).
10.10, 18.10, 02.10 Фестиваль российской науки (12+).
10.40, 18.40, 02.40 На женской половине (12+).
11.10, 19.10, 03.10 Домашний зоопарк (12+).
11.40, 19.40, 03.40 Инновационное образование (12+).
12.10, 20.10, 04.10 Мастер-класс! (6+).
12.35, 20.35, 04.35 Заглянем в словарь (12+).
12.40, 20.40, 04.40 Школа рисования (6+).
13.07, 21.07, 05.07 Имена (12+).
13.35, 21.35, 05.35 Байки Бояршинова (12+).
13.50, 21.50, 05.50 Сделай сам (6+).
14.20, 22.20, 06.20 "ОШИБКА ИНЖЕНЕРА КОЧИНА" (16+).
16.05, 00.05, 08.05 Река возьмет свое (16+).
16.35, 00.35, 08.35 Жить за двоих (16+).

DISCOVERY

06.00 Склады: битва в Канаде: Время объятий (12+).
06.25 Склады: битва в Канаде (12+).
06.50, 02.00 В поисках сокровищ: змеиный остров: Сердце тьмы (12+).
07.45 Речные монстры: Убийца на Аляске (12+).
08.40 Уйти от погони: Монголия (12+).
09.35 Как устроена Вселенная: На краю Солнечной системы (12+).
10.30 Космос наизнанку: Солнце (12+).
11.25, 02.50 Человек и Вселенная: Как уничтожить астероид (12+).
12.20, 20.00 И снова не пытайтесь повторить: Одичавшая природа (16+).
13.15, 21.00 Разрушители легенд: Взрыв на воде (12+).
14.10 Через магию к звездам (12+).
15.05, 03.38 В поисках сокровищ: змеиный остров: То, что скрыто от посторонних глаз (12+).
16.00, 04.25 В поисках сокровищ: змеиный остров: Добро пожаловать в кошмар (12+).
17.00, 05.13 В поисках сокровищ: змеиный остров: Ответный удар (12+).
18.00 Крупный улов: Охота началась (12+).
19.00 Дорожные ковбои (12+).
22.00 Львиная кровь (12+).
23.00 Быстрые и громкие (12+).
00.00 Охотники за реликвиями: Реки виски (12+).
00.30 Охотники за реликвиями: Былые деньки (12+).
01.00 Быстрые и громкие: Быстрый и яростный Fairmount (12+).

ANIMAL PLANET

06.00, 05.36 Укротитель по вызову: Опоссум-домовой (12+).
06.25 Дома на деревьях: Медитация среди деревьев (12+).
07.15 Дома на деревьях: Кондитерская на дереве (12+).
08.05 Дома на деревьях: Самый невероятный дом на дереве (12+).
08.55 Дома на деревьях: Удивительный улей (12+).
09.45 Дома на деревьях: Жилище для альпинистов (12+).
10.35 Самые опасные змеи: Южная Африка (12+).
11.25 Укротитель по вызову: Форт "Гремучая змея" (12+).
11.50 Ветеринар Бондай Бич (12+).
12.40, 13.05 Неизведанные города: Манаус (12+).
13.30 Планета мутантов: Новая Зеландия (12+).
14.20 Речные монстры: лучшие моменты: Секреты охоты на чудовищ (12+).
15.10 Неизведанные острова: Карибы (12+).
16.00 Неизведанный Индокитай: Вьетнам (12+).
16.50, 17.15, 17.40, 18.05, 18.30, 18.55, 19.20, 19.45, 20.10, 20.35 Человек и львы: история одного сафари (12+).
21.00, 02.49 Кровавое озеро: атака миног-убийц (16+).
23.00 Остров монстров (16+).
00.00 Терапон: африканская пиранья (16+).
01.00 Кровожадные кошки-зомби (16+).
02.00 Акулы-зомби (16+).
04.24 Охота на гигантского кабана (16+).
05.12 Укротитель по вызову: День сурка (12+).

ДИСНЕЙ

05.00, 05.25, 06.10, 07.10, 08.00, 09.15, 12.40 М/ф (0+).
10.10, 11.55, 12.10 М/ф (6+).
10.30 Это мой ребенок?! (0+).
11.40 Правила стиля (6+).
13.30, 21.15 "ЗВЕЗДНЫЕ ВОЙНЫ. ЭПИЗОД VI: ВОЗВРАЩЕНИЕ ДЖЕДАЯ" (12+).
16.05 Анимационный фильм "Анастасия" (0+).
18.00 Анимационный фильм "Феи: Потерянное сокровище" (0+).
19.30 Анимационный фильм "Би Муви: Медовый заговор" (6+).
23.45 "СВАДЕБНЫЙ ПЕРЕПОЛОХ" (16+).
01.45 "Тайны острова Мако" (12+).
04.15 Музыка на канале Disney (6+).

КАРУСЕЛЬ

06.25, 08.30, 10.00, 10.30, 12.05, 13.25, 14.40, 16.35, 17.40, 20.40, 22.30, 23.55, 01.45, 02.10, 02.55, 03.45 М/ф.
08.00 Секреты маленького шефа.
09.30 Школа Аркадия Паровозова.
17.15 Все, что вы хотели знать, но боялись спросить.
20.30 Спокойной ночи, малыши!
22.00 Навигатор. Апгрейд (12+).
01.00 Кулинарная академия.
01.30 Фа-Соль. Мастерская.
02.00 Говорим без ошибок.
02.25 Какое ИЗОбразие!
03.15 Академия художеств.
03.30 В гостях у Деда-Краеведа.
04.45 Зарядка с чемпионом.

ДЕТСКИЙ МИР

03.00, 09.00, 15.00 "СТАРИК ХОТТАБЫЧ" (6+).
04.30, 10.30, 16.30 М/ф.
05.00, 11.00, 17.00 "Чародей" (12+).
06.00, 12.00, 18.00 "НЕИЗВЕСТНЫЙ СОЛДАТ", 3 с. (12+).
07.30, 13.30, 19.30 Сто чудес света: "Игрушки", Лапы, крылья и хвосты (6+).
08.00, 14.00, 20.00 М/ф (0+).
08.50, 14.50 М/ф (12+).
20.50 Шишкин лес: "Машина времени" (0+).

ИСТОРИЯ

06.00, 15.10, 00.20 Д/ф "Рим. Власть и слава. Начало".
07.00, 16.10, 01.25 Д/ф "Носика знает каждый. Памяти короля эпизода".
07.55, 17.05, 02.20 Д/ф "Восточные Монархии. В тени Ангкора" (12+).
08.55, 18.05, 03.20 Больше, чем любовь. Василий Гроссман и Ольга Губер (12+).
09.40, 18.50 Д/ф "Кремль. Хранители сокровищницы России".
10.35, 19.45 Д/ф "Загадки пропавшего корабля".
11.35, 20.45 Д/ф "Крылья дьявола. Герман Геринг".
12.25, 21.40 Д/ф "Скандалы Древнего мира. Египет".
13.20, 22.30, 05.10 Д/ф "1812. Технология войны" (12+).
14.10, 23.25, 04.10 Д/ф "Карибский кризис. Непонятая история" (16+).

ДОМ КИНО

04.15, 14.30 "Метод Лавровой" (16+).
05.55 "ЯГУАР" (16+).
07.30 "ЕСЛИ ТЫ МУЖЧИНА..." (12+).
08.50 "ХОРОШО СИДИМ!" (16+).
10.10 "МОРОЗКО".
11.40, 02.30 "Военная разведка" (16+).
13.30, 01.30 "Пятый угол" (16+).
16.15 "НА ПОДМОСТКАХ СЦЕНЫ".
17.50 "ПОКРОВСКИЕ ВОРОТА".
20.15 "ПЕРЕХВАТ" (16+).
21.45 "ОРЕЛ И РЕШКА" (16+).
23.20 "МАЛЕНЬКАЯ ВЕРА" (16+).

Ю-ТВ

05.20, 09.35 В теме. Лучшее (16+).
05.50 Я не знала, что беременна (16+).
08.35 Europa plus чарт (16+).
10.00 Стилистика (12+).
10.30 Хвостатые истории (12+).
11.00 "ПРИТВОРИСЬ МОЕЙ ЖЕНОЙ" (16+).
13.10 Папа попал (12+).
22.30 "МАРЛИ И Я" (12+).
00.55 "ХАТИКО: САМЫЙ ВЕРНЫЙ ДРУГ" (16+).
02.40 Соблазны с Машей Малиновской (16+).
04.00 Starbook (16+).

Что такое грипп и как с ним бороться

Одни болеют гриппом несколько дней, а другие дольше и с тяжелыми осложнениями. Всего существует три типа вируса гриппа, которым свойственна бесконечная изменчивость, при этом защитить себя от гриппа и его последствий в силах каждому.

В чем опасность гриппа

Грипп — это инфекционное заболевание, заболеть которым может любой человек. Возбудителем гриппа является вирус, который от инфицированных людей попадает в носоглотку окружающих.

Большинство людей болеют гриппом всего лишь несколько дней, но некоторые заболевают серьезнее, возможно тяжелое течение болезни, вплоть до смертельных исходов.

При гриппе обостряются имеющиеся хронические заболевания, кроме этого, грипп имеет обширный список возможных осложнений:

- легочные осложнения (пневмония, бронхит). Именно пневмония является причиной большинства смертельных исходов от гриппа;
- осложнения со стороны верхних дыхательных путей и ЛОР-органов (отит, синусит, ринит, трахеит);
- осложнения со стороны сердечно-сосудистой системы (миокардит, перикардит);
- осложнения со стороны нервной системы (менингит, менингоэнцефалит, энцефалит, невралгии, полирадикулоневриты).

Чтобы избежать возможных осложнений, важно своевременно проводить профилактику гриппа и правильно лечить само заболевание.

Обычно грипп начинается внезапно. Возбудители гриппа, вирусы типов А и В, отличаются агрессивностью и исключительно высокой скоростью размножения, поэтому за считанные часы после заражения вирус приводит к глубоким поражениям слизистой оболочки дыхательных путей, открывая возможности для проникновения в нее бактерий.

Среди симптомов гриппа — жар, температура 37,5—39°С, головная боль, боль в мышцах, суставах, озноб, усталость, кашель, насморк или заложенный нос, боль и першение в горле.

Грипп можно перепутать с другими заболеваниями, поэтому четкий диагноз должен поставить врач, он же назначает тактику лечения.

Что делать при заболевании гриппом?

Самому пациенту при первых симптомах нужно остаться дома, чтобы не только не заразить окружающих, но и вовремя заняться лечением, для чего необходимо немедленно обратиться к врачу. Для предупреждения дальнейшего распространения инфекции заболевшего нужно изолировать от здоровых лиц, желательно выделить отдельную комнату.

Важно! Родители, ни в коем случае не отправляйте заболевших детей в детский сад, школу, на культурно-массовые мероприятия. При гриппе крайне важно соблюдать постельный режим, так как при заболевании увеличивается нагрузка на сердечно-сосудистую, иммунную и другие системы организма.

Самолечение при гриппе недопустимо, и именно врач должен поставить диагноз и назначить необходимое лечение, соответствующее состоянию и возрасту пациента.

Для правильного лечения необходимо строго выполнять все рекомендации лечащего врача и своевременно принимать лекарства. Кроме этого, рекомендуется обильное питье — это может быть горячий чай, клюквенный или брусничный морс, щелочные минеральные воды. Пить нужно чаще и как можно больше.

Важно! При температуре 38—39°С вызовите на дом участкового врача либо бригаду «скорой помощи».

Помещение, где находится больной, необходимо регулярно проветривать и как можно чаще проводить там влажную уборку, желательно с применением дезинфицирующих средств, действующих на вирусы. Общение с заболевшим гриппом следует ограничить, а при уходе за ним использовать медицинскую маску или марлевую повязку.

Как защитить себя от гриппа?

Согласно позиции Всемирной организации здравоохранения, наиболее эффективным средством против гриппа является вакцинация, ведь именно вакцина обеспечивает защиту от тех видов вируса гриппа, которые являются наиболее актуальными в данном эпидемиологическом сезоне и входят в ее состав.

Введение в организм вакцины не может вызвать заболевание, но путем выработки защитных антител стимулирует иммунную систему для борьбы с инфекцией. Эффективность вакцины от гриппа несравнимо выше всех неспецифических медицинских препаратов, которые можно принимать в течение зимних месяцев, например, иммуномодуляторов, витаминов, гомеопатических средств, средств «народной медицины» и так далее.

Вакцинация рекомендуется всем группам населения, но особенно показана детям начиная с 6 месяцев, людям, страдающим хроническими заболеваниями, беременным женщинам, а также лицам из групп профессионального риска — медицинским работникам, учителям, студентам, работникам сферы обслуживания и транспорта.

Важно! Вакцинация должна проводиться за 2—3 недели до начала роста заболеваемости, делать прививку можно только в медицинском учреждении специально обученным медицинским персоналом, при этом перед вакцинацией обязателен осмотр врача.

Противопоказаний к вакцинации от гриппа немного. Прививку против гриппа нельзя делать при острых лихорадочных состояниях, в период обострения хронических заболеваний, при повышенной чувствительности организма к яичному белку (если он входит в состав вакцины).

Сделав прививку от гриппа, вы защищаете свой организм от атаки наиболее опасных вирусов — вирусов гриппа, но остается еще более 200 видов вирусов, которые менее опасны для человека, но также могут явиться причиной заболевания ОРВИ. Поэтому в период эпидемического подъема заболеваемости ОРВИ и гриппом рекомендуется принимать меры неспецифической профилактики.

Правила профилактики гриппа

- Сделайте прививку против гриппа до начала эпидемического сезона.
- Сократите время пребывания в местах массовых скоплений людей и общественном транспорте.
- Пользуйтесь маской в местах скопления людей.
- Избегайте тесных контактов с людьми, которые имеют признаки заболевания, например, чихают или кашляют.
- Регулярно тщательно мойте руки с мылом, особенно после улицы и общественного транспорта.
- Промывайте полость носа, особенно после улицы и общественного транспорта
- Регулярно проветривайте помещение, в котором находитесь.
- Регулярно делайте влажную уборку в помещении, в котором находитесь.
- Увлажняйте воздух в помещении, в котором находитесь.
- Ешьте как можно больше продуктов, содержащих витамин С (клюква, брусника, лимон и др.).
- Ешьте как можно больше блюд с добавлением чеснока и лука.
- По рекомендации врача используйте препараты и средства, повышающие иммунитет.
- В случае появления заболевших гриппом в семье или рабочем коллективе начинайте прием противовирусных препаратов с профилактической целью (по согласованию с врачом с учетом противопоказаний и согласно инструкции по применению препарата).

Управление Федеральной службы по надзору в сфере защиты прав потребителей и благополучия человека по Санкт-Петербургу

Пенсионный фонд сообщает

Сотрудники Пенсионного фонда консультаций на дому не ведут

В последнее время участились случаи посещения сотрудниками негосударственных пенсионных фондов (НПФ) граждан на дому.

ОПФР по Санкт-Петербургу и Ленинградской области сообщает, что согласно действующему законодательству до 31 декабря 2015 года граждане 1967 года рождения и моложе, ранее не подававшие ни одного заявления о распоряжении средствами пенсионных накоплений («молчуны»), должны определиться с вариантом пенсионного обеспечения:

1. Формировать только страховую пенсию (т.е. весь индивидуальный тариф страховых взносов идет на увеличение страховой пенсии). В этом случае заявление о переводе средств пенсионных накоплений подавать не нужно. Все ранее накопленные средства (до 2014 года) сохраняются и продолжают инвестироваться в государственной управляющей компании (Внешэкономбанке). У застрахованного лица сохраняется право в дальнейшем передать средства пенсионных накоплений в УК или НПФ по своему выбору.

2. Формировать страховую и накопительную пенсию (т.е. 10% индивидуального тарифа страховых взносов идут на страховую пенсию, 6% — на накопительную). В этом случае необходимо подать соответствующее заявление в Управление ПФР или МФЦ.

Выбор управляющей компании или переход в негосударственный пенсионный фонд не носит обязательного характера, это ваше право, воспользоваться которым можно только самостоятельно.

Обращаем внимание, что сотрудники ПФР по домам не ходят и консультации на дому не оказывают! Прием по услугам ПФР осуществляется только в клиентских службах УПФР и МФЦ.

В случае визита сотрудников НПФ, выдающих себя за работников Пенсионного фонда РФ, просим обращаться по телефонам «горячей линии» ОПФР по Санкт-Петербургу и Ленинградской области: **292-85-92, 292-85-56.**

Как увеличить размер пенсии

УПФР во Фрунзенском районе Санкт-Петербурга напоминает, что ваша пенсия может быть увеличена за счет более позднего обращения на ее получение.

С 1 января 2015 года на размер пенсии влияет:

- длительность страхового стажа: чем продолжительнее страховой стаж гражданина, тем больше у него будет сформировано пенсионных прав, за каждый год трудовой деятельности будет начисляться определенное количество пенсионных коэффициентов;
- возраст обращения за назначением страховой пенсии: пенсия будет существенно повышена за каждый год, истекший после достижения пенсионного возраста до обращения за пенсией, на соответствующие премиальные коэффициенты, но не более 10 лет;
- размер заработной платы: чем выше официальная заработная плата, тем выше пенсия.

Гражданам, которые являются получателями пенсии, но хотели бы отказаться от ее получения для дальнейшего применения повышенного коэффициента, необходимо обратиться в территориальный орган ПФР с заявлением об отказе в получении установленной пенсии на определенный срок, но не менее чем на 12 месяцев.

Чем больше истекает полных лет со дня отказа от получения пенсии, тем выше премиальные коэффициенты, а значит, и размер пенсии после возобновления (назначения) выплаты.

Например, если человек обратится за назначением пенсии на 5 лет позже установленного срока, пенсия будет в 1,5 раза выше, на 10 лет — размер пенсии вырастет более чем в 2 раза.

Важно помнить, что возраст выхода на пенсию не увеличен (для женщин — 55 лет, для мужчин — 60 лет). Остался неизменным и досрочный выход на пенсию для граждан, имевших право на досрочный выход на пенсию и по ранее действующему законодательству.

Августовская прибавка была единоразовой

В связи с многочисленными обращениями граждан УПФР в Фрунзенском районе Санкт-Петербурга сообщает, что августовская доплата к пенсии была разовой. В сентябре 2015 года пенсии были начислены в установленном размере без учета суммы выплаченной доплаты.

Согласно изменениям, внесенным в пенсионное законодательство, в августе 2015 года было произведено уточнение размера страховых пенсий лицам, которым пенсия была назначена до 1 января 2015 года. Уточнение производилось за счет суммы страховых взносов, которая не была учтена ранее при назначении (перерасчете, предыдущей корректировке) пенсии, на основании сведений индивидуального (персонифицированного) учета.

Одновременно с уточнением в августе пенсионеры получили разовую доплату за период с 1 января по 31 июля 2015 года.

Таким образом, страховая пенсия уточнена по правилам корректировки трудовой пенсии в последний раз. Перерасчет по новым правилам впервые будет произведен с 1 августа 2016 года.

Прибавка к пенсии от уточнения носит сугубо индивидуальный характер, и ее размер зависит от уровня заработной платы работающего пенсионера.

ОПФР по Санкт-Петербургу и Ленинградской области

Андрей Дементьев

«Не смейте забывать учителей...»

Не смейте забывать учителей.
Они о нас тревожатся и помнят.
И в тишине задумавшихся комнат
Ждут наших возвращений и вестей.

Им не хватает этих встреч нечастых.
И, сколько бы ни миновало лет,
Случается учительское счастье
Из наших ученических побед.

А мы порой так равнодушны к ним:
Под Новый год не шлем им поздравлений.
А в суете иль попросту из лени
Не пишем, не заходим, не звоним.

Они нас ждут. Они следят за нами
И радуются всякий раз за тех,
Кто снова где-то выдержал экзамен
На мужество, на честность, на успех.

Не смейте забывать учителей.
Пусть будет жизнь достойна их усилий.
Учителями славится Россия.
Ученики приносят славу ей.

Не смейте забывать учителей!

СПРАВКА

Поэт Андрей Дмитриевич Дементьев родился 16 июля 1928 года в Твери. Здесь же окончил среднюю школу и Калининский педагогический институт. Затем учился в Литературном институте имени Горького в Москве.

Первая поэтическая публикация Андрея Дементьева состоялась в декабре 1948 года в калининском альманахе «Родной край» и в областной газете. Андрей Дмитриевич является автором более 40 поэтических сборников.

Стихи поэта переведены на английский, французский, немецкий, итальянский, испанский, португальский, венгерский, болгарский, румынский, хинди и другие языки.

Двадцать один год своей жизни Андрей Дементьев отдал журналу «Юность». С 1972 по 1981 год он был первым заместителем главного редактора, а в течение 12 лет — главным редактором этого издания, тираж которого при нем достиг 3 млн. 300 тыс. экземпляров.

С 1997 по 2001 год работал в Израиле в качестве шефа бюро Российского телевидения на Ближнем Востоке. За это время вместе с коллегами он создал три телевизионных фильма, посвященных Израилю, Святой земле.

Более 40 лет А.Д. Дементьев принимает активное участие в работе общественных организаций России, деятельность которых посвящена укреплению дружбы и сотрудничества между народами, достижению согласия в обществе, воспитанию уважения к отечественной истории. Он стоял у истоков создания Советского фонда мира. В 1990 году А.Д. Дементьев был избран заместителем председателя правления Российского фонда мира.

Андрей Дементьев удостоен почетного звания «Заслуженный деятель искусств РФ». В 1985 году ему присуждена Государственная премия СССР. Он награжден орденами Октябрьской Революции, Трудового Красного Знамени, «Знак Почета».

Это стихотворение Андрея Дементьева было опубликовано в 1967 году в журнале «Наш современник». Вскоре знаменитый композитор Никита Богословский написал на стихи песню. С тех пор вот уже почти полвека ее исполняют в самых разных частях нашей страны. Она звучит на выпускных вечерах, на концертах, посвященных педагогам.

На стихи Андрея Дементьева написано более ста песен. Такие песни, как «Лебединая верность», «Отчий дом», «Аленушка», «Яблоки на снегу», «Баллада о матери», «Каскадеры», «Натали», «Признание», вошли в классику современной российской эстрады. Все эти песни начиная с 1974 года неизменно становились лауреатами телевизионных конкурсов в России и за рубежом. Соавторами А.Д. Дементьева в разные годы были самые известные композиторы — Р. Паулс, А. Бабаджанян, Е. Мартынов, Е. Дога, В. Мигуля и многие другие. О своем сотрудничестве и общении с Богословским сам поэт рассказывал в одном из интервью: *«С Никитой Владимировичем я часто общался — мы были членами художественного совета фирмы «Мелодия», встречались и на телевидении, и на радио. Мне посчастливилось: мы написали с ним одну песню — “Не смейте забывать учителей”».*

Эта версия песни на стихи Андрея Дементьева самая известная, но не единственная. Сегодня на просторах интернета можно найти около 10 различных вариантов, созданных как профессиональными, так и самодеятельными композиторами. И каждый живет своей жизнью, исполняется время от времени. Сегодня очень часто эта песня входит в концерты, которые ученики готовят к Дню учителя.

Подготовила Александра МИХАЙЛОВА

Гороскоп на неделю с 5 по 11 октября

ОВЕН

Самое время уделить внимание дому, созданию уютной атмосферы, возможно, мелкому ремонту, который преобразит ваше жилище и улучшит ваше настроение, отвлечет от других забот. Но для крупных покупок сейчас не лучшее время, так что грандиозные планы строить не стоит. В целом неделя будет благоприятной, и вас непременно порадуют близкие вам люди.

ТЕЛЕЦ

Спокойная, комфортная жизнь или реализация смелых идей? Этот непростой для вас вопрос вы снова зададите себе на неделе. Возможно, если вы найдете в себе силы отважиться на решительный поступок, вас ждет успех. Впрочем, стоит все тщательно обдумать и взвесить. Главное — слушать свою интуицию и не бросаться в неизведанное сломя голову.

БЛИЗНЕЦЫ

Даже если у вас много текущих дел, стоит посвятить свободное время самоанализу, своему ощущению окружающего мира. Это поможет вам разобраться в том, что на самом деле является в жизни важным, а что второстепенным. Работа над собой позволит вам гораздо лучше ощущать себя, и это обязательно заметят окружающие. Они станут к вам относиться более серьезно.

РАК

Все ваши главные заботы связаны с домом, семьей, близкими. Все больше будет причин оставаться дома, забыв об отдыхе, развлечениях и хобби. Но все же постарайтесь уделить время и себе. Позвольте себе небольшие радости — сходите в гости к тем, кого давно не видели, купите что-нибудь не очень нужное, но очень желанное. Это придаст вам бодрости и уверенности в себе.

ЛЕВ

Вас ждет очень насыщенная неделя. Много дел, суеты, оглянуться не успеете, как придется принимать важные решения. Но вы справитесь — сил и уверенности в себе у вас достаточно. Возможно, с некоторыми проблемами вам будет не очень просто справиться, но если будете внимательны и педантичны, все пройдет успешно.

ДЕВА

Ваша способность к легкому общению и коммуникабельность очень пригодятся на этой неделе, так как именно дар убеждения поможет вам без труда разрешить не эпохальные, но важные для вас вопросы. В целом неделя будет напряженной и насыщенной, поэтому в выходные лучше всего эффективно отдохнуть. Отправьтесь на длительную прогулку, это поможет привести нервную систему в порядок.

ВЕСЫ

Вам предстоит много общаться с самыми разными людьми, поэтому самое время уделить внимание своей внешности, возможно, приобрести какую-нибудь эффектную деталь одежды. Это важно, так как позволит вам быть увереннее при принятии серьезных решений. Стоит опасаться заманчивых посулов, за ними может скрываться мошенничество.

СКОРПИОН

Интересные новости и открытия будут ждать вас всю неделю. Это может быть та информация, которую вы давно ждали, а может — предложение заняться необычным хобби. В любом случае эти новости будут позитивными и скажутся на ваших дальнейших планах, станут началом чего-то нового, и это новое будет непременно со знаком «плюс».

СТРЕЛЕЦ

Если вы хотите себя реализовать в творчестве, то для этого наступает самое лучшее время. У вас все получится, ваша тяга к прекрасному найдет отклик у тех, кто рядом. Но будьте осторожны с финансами. В порыве творческого полета вы можете не заметить, что предлагаемые вам вполне земные вещи совсем не того качества, на которое вы рассчитываете.

КОЗЕРОГ

В деловой сфере у вас все будет удачно. Любые дела, которые вы начнете, дадутся вам легко и не вызовут проблем. Но вот в личной жизни стоит быть очень внимательным, чтобы не получить душевную травму. Избежать этого вам поможет обязательность и тактичность. Просто не обостряйте ситуацию, а уступите. И душевный покой сохранится.

ВОДОЛЕЙ

Предусмотрительность и осторожность — главные ваши качества на этой неделе. Никаких катастроф или серьезных неприятностей вас не ожидает, но интуиция и бдительность не помешают, чтобы максимально эффективно реализовать все планы, двигаться к намеченной цели. Полезно сосчитать до десяти, прежде чем давать любой ответ на заданный вопрос.

РЫБЫ

Не расстраивайтесь из-за небольших проблем, они не стоят ваших тревог. Забыть о незначительных потерях вам помогут положительные эмоции. Уделите время любимым увлечениям: сходите в театр, кино, посетите выставку, одним словом, выберите то, что заряжает вас позитивной энергией и помогает отвлечься. Это вернет вам уверенность и поможет в принятии решений.

Судоку

8				6			9	
				1	2			
		2				1	5	
6					3		4	7
4				2	6	9	3	
9	3	8					1	
						4		
1		7	6		4			3
				7	1		8	

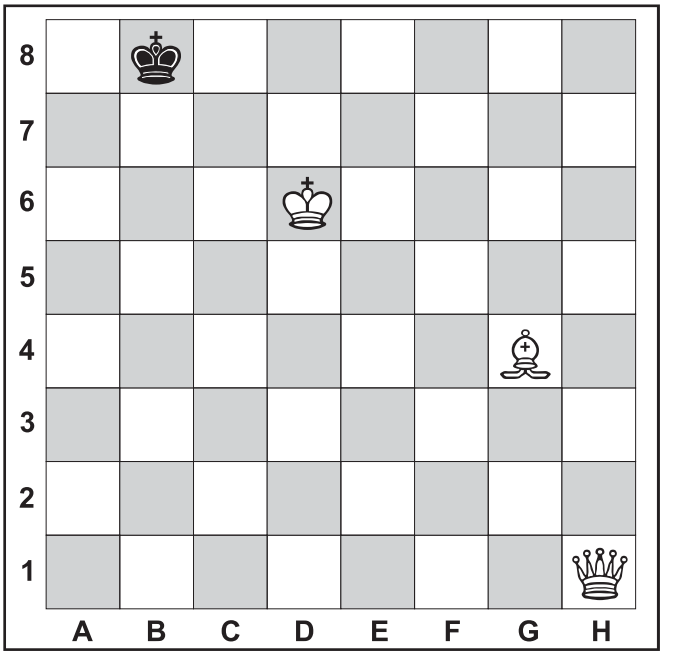

Белые начинают и дают мат в два хода

— Какой сегодня самый важный продукт экспорта США?
— Экспорт нестабильности.

☺☺☺

Глядя на толпу беженцев из Африки, Ангела Меркель подумала: «Велика Германия, а отступать некуда — позади Берлин!».

☺☺☺

Таможенник задает вопросы беженцам из Сирии.
— С какой целью прибыли в Евросоюз?
Беженец, не владея языком, достает бумажку.
— Я боевик Исламского государства, прибыл в Европу для организации ряда терактов и выполнения миссии... ой, извините, перепутал бумажку. Я обычный крестьянин, готов выполнять любую работу чтобы прокормить семью, клянусь, что буду соблюдать законы Европы и быть полезным обществу.

☺☺☺

Едет «новый русский» на «Мерседесе». Мимо него буквально пролетает и уходит за горизонт маленькая неказистая машинка. Удивился он, дал газу. На перекрестке поравнялись. Открывается окно, из «Мерса» высовывается удивленная физиономия:
— Мужик! Что у тебя за машина?
А тот сидит бледный весь, аж зеленый. Отвечает испуганно:
— Да не знаю я...
— А год какой?
— Не знаю...
— А страна?
— Да не знаю я!
— А едешь-то откуда?
— С «американских горок»...

☺☺☺

Самое лучшее, что может сделать Франция с «Мистралями», не поставленными России, это использовать их по прямому назначению: грузить мигрантов и десантировать их там, в самой демократической и миролюбивой стране...

☺☺☺

Теперь с Apple TV можно разговаривать. Опять американцы украли идею у России. У нас уже давно телевизор — основной собеседник!

☺☺☺

Вчера вечером двое охранников Барака Обамы случайно съели по пирожку Виктории Нуланд, после этого они с криками «Ганьба!» и «Украина понад усэ!» всю ночь скакали на лужайке перед Белым домом, подожгли гараж, сломали ограду, перекусали всех бродячих собак, а под утро предприняли попытку штурма.

☺☺☺

Обама назвал разрешение однополых браков «победой для Америки». Стесняюсь спросить, а кого они там победили?

☺☺☺

2017 год. Все страны мира находятся под санкциями США, Великобритании и Канады. И постепенно забывают о существовании этой «большой тройки», сами разбираясь между собой.

☺☺☺

Бомжа на Майдане, одетого в тулуп, держащего в одной руке бутерброд, а в другой кофе, спрашивает Би-Би-Си:
— Вы за Януковича?
— Боже упаси!
— Вы за ассоциацию с Европой?
— Та вы шо, боже упаси.
— А за кого, за что?
— Я за то, чтоб эта сказка не кончалась!

Курица в ореховом соусе

Редакция приготовила. Рекомендуем

Это блюдо создано по мотивам грузинской кухни. Есть очень похожее, называется чкмерули. Но в нем используется несколько других ингредиентов. Предлагаемый вариант адаптирован, немного упрощен, но, поверьте, вкус и качество от этого не становятся хуже. Блюдо сытное, яркое по вкусу и вполне экономичное. Если к нему сделать гарнир (из риса, макарон, картошки и т.п.), то двух куриных грудок хватит порций на 10—12. И, самое главное, на следующий день вкус такой курицы становится еще интереснее. Можно есть такую курицу и холодной, в качестве закуски. Так что можете попробовать угостить своих близких таким оригинальным и несложным блюдом.

Вам понадобится

- Грудка куриная — 500 г.
- Чеснок — 4—5 зубчиков.
- Кинза — 1 пучок (если вы ее не любите, замените на петрушку, правда, вкус будет уже не таким ярким).
- Сливки жирностью 10% — 300 мл.
- Орехи грецкие — 1/2 стакана.
- Мука — для панировки.
- Соль и перец черный — по вкусу.
- Хмели-сунели — 1 чайная ложка.
- Растительное масло — для обжаривания.

Приготовление

Сначала подготовим составляющие для соуса. Измельчите чеснок, кинзу и орехи (проще всего это сделать с помощью блендера, так как ножом измельчить орехи практически в пыль довольно сложно). Также орехи можно пропустить через мясорубку, а чеснок выдавить через пресс. Добавьте к этой смеси хмели-сунели, чуть присолите и поперчите.

Разрежьте куриную грудку вдоль (чтобы кусочки были тонкими), отбейте с помощью скалки. Удобнее всего положить на доску полиэтиленовый пакет, на него выложить кусочки курицы, накрыть еще одним прозрачным пакетом и отбить скалкой. Инструмент, которым традиционно отбивается свинина, лучше не использовать. Грудка достаточно нежная, не стоит разрушать ее волокна. Ведь вам нужно сделать так, чтобы кусочки курицы были равномерно тонкими.

Курицу посолите, поперчите, слегка обваляйте в муке (толстая панировка здесь не нужна) и обжарьте на среднем огне до готовности и золотистой корочки.

Выньте курицу из сковородки. Влейте на сковородку примерно 50 мл воды, перемешайте и поскоблите лопаткой все оставшиеся шкварки, добавьте сливки, затем смесь из зелени, орехов и приправ. Доведите до кипения, помешивая.

Нарежьте курицу на длинные небольшие кусочки шириной сантиметра по два (впрочем, вы можете нарезать и кубиками, но тогда не очень мелкими), переложите в сковородку с соусом и томите на очень слабом огне минут 10. Смотрите, чтобы не пригорало. Если соус покажется вам слишком густым, добавьте немного сливок. В принципе, чем больше будет соуса, тем больше понравится вашим близким это блюдо. Потому что именно соус — главная скрипка в этом оркестре.

К такой курице можно подать лаваш или свежую булку, которую можно будет макать в соус.

Важно! Перед тем как измельчать орехи, обязательно попробуйте их. Если орехи сильно горчат, их нельзя использовать — такие орехи могут испортить вкус всего блюда.

Начиная с красной стрелки, выпиши буквы в бусинах одну за другой. Когда дойдёшь до конца, прочти написанное в обратном порядке, и у тебя получится название известной сказки

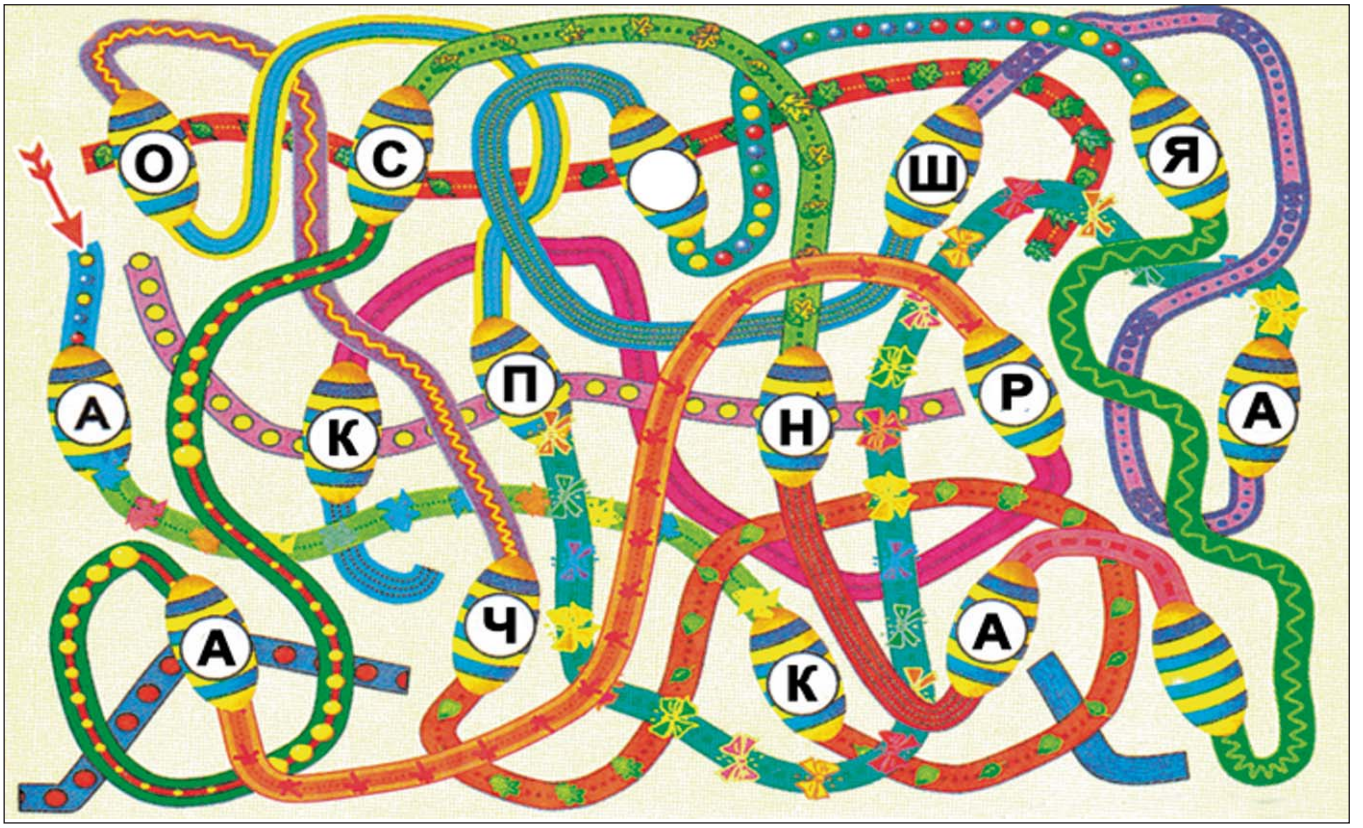

Вместо пропусков подставь цифры «1», «2» и «3» так, чтобы получились хорошо знакомые слова. «1» читается как «ОДИН», «2» – как «ДВА» или «ПАРА» (например, пара обуви), «3» – как «ТРИ» или «ТРОЙКА» (отметка в тетради)

Вестник
МО «КУПЧИНО»
6+
Регистрационное свидетельство ПИ 2-4852 от 20.11.2000 выдано Территориальным управлением Министерства РФ по делам печати, телерадиовещания и средств массовых коммуникаций по Санкт-Петербургу и Ленинградской области.

Учредитель: Муниципальный Совет внутригородского муниципального образования Санкт-Петербурга муниципальный округ «Купчино».

Адрес редакции: 192212, Будапештская ул., д. 19, корп. 1. Тел. (812) 774-42-87, факс (812) 703-04-10.

Главный редактор Е.В. Фомина.

Издатель: ООО «СЕРП», 194354, С-Пб, пр. Луначарского, д. 11, лит. А, пом. 42Н.

Отпечатано в типографии ООО «Типографский комплекс "Девиз"», 199178, С-Пб, В.О., 17 линия, д. 60, лит. А, пом. 4Н

Тираж 15 000 экз.
Распространяется бесплатно.

Номер подписан в печать 2.10.2015.
Время подписания по графику – 18.00,
фактическое время подписания – 18.00.
№24 (120). Дата выхода – 5.10.2015. Заказ №ТД-5914

Комиссар по имени Жюль
Карта на побегушках
Удавится за копейку
Певица с альбомом «Britney»
Толпа (разг.)
Подразделение роты
Болотное растение
Вкуснятина от Ивана Урганта
«Мера длины» до лесоповала
Метод маскировки самолёта
Клинт из фильма «Как по канату»
Птичка-невеличка
Папино наследство
Футбольный клуб из Кемерова
Пляжник в костюме Адама
«Кудахтающий» стиль
Награда, принятая на грудь
Красноармеец в гареме
Алтайский олень
«Морская» заколка
Зверь с австралийской монеты
Пятачок у Пятачка
Эксперт по лазейкам
Лекарство от усталости
«Ход» в теннисе
Сапог или лодка
Неаппетитный запах от еды
«Скелет» теплицы
Часть цветка
Помост для боулинга
«Корзинные» заросли
Эстрадный композитор
Символ государства
Демилитаризованный меч
Японское горячительное
Столица «тысячи минаретов»
Чувство шефа, дающего взбучку
Шарогонное устройство
Гол в волейболе
Луковое или Федорино
Имя сэра Баскервиля
Тоньше, чем вал
Хоккейные перчатки
Прядь штопором
Товар с молотка
«Рыбный» коктейль
За что няне деньги платят?
Берёзовые «слёзы»
Грузовик с конём на эмблеме
Трусы, носки, майка
Штаб пропагандистов
Лагерь близ Гурзуфа
Сырьё для Чиполлино
Плод, очищенный молотком
«Пудра» для малыша
Место для огня
Голос, если сорван голос
Судьба старого барака
Королёва
Континент каторжников
Рассказ Чехова «... на шее»
Ядовитое дерево
Ерунда
Траншея на гражданке
Турник для курицы
Возглас при прыжке
«Индеец на голове»
«Продлёнка» в пелёнках
Продукт текстильщицы
«Лучистый» среди газов
Ушат с бетоном на стройке
Герой поэмы Пушкина «Цыганы»
Живой «электропровод»
Сотка аглицкого пошиба
Угольный регион России
«Месть локтю» от досады
Осветительный прибор
Одурение в бане
Будущая каша
Умыкание
Водоплавающая мясорубка
Коровий общепит
Альтернатива ходока
Художник Ривера
«Лежащая высота»
Русское «Пепси» с хреном
Байкальская рыба
Углубление на пике горы
«Беда» с Ломом
Алжирский сосед
Корабельный «крючок»

Сканворд предоставлен информационной системой tvpost.ru · Телепрограмма и контент для СМИ